Oficinas de turismo en la provincia de Zamora

ZAMORA
Oficina municipal de turismo
Tfno.: 980 53 36 94
oficina.turismo.zamora@gmail.com

ZAMORA
Oficina Regional de turismo
Tfno.: 980 53 18 45
oficinaderturismodezamora@cyl.es

PATRONATO PROVINCIAL DE TURISMO
Oficina de Turismo
Plaza de Viriato, s/n. Zamora
Tfno. y fax: 980 53 64 95
informacionturisticadezamora@dipuzamora.es

ALCAÑICES
Oficina de Turismo
Tfno.: 980 68 03 68

BENAVENTE
Oficina de turismo
Tfno.: 980 63 42 11
Fax: 980 63 61 08
turismo@benavente.es


Procesión del Santo Entierro en Belver de los Montes

FERMOSELLE
Oficina de turismo
Tfno.: 980 61 35 35
ofturismofer@hotmail.com

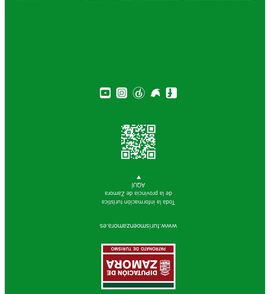
MERCADO DEL PUENTE
Oficina de Turismo
Tfno.: 980 62 14 08
oturlago@hotmail.com

PUEBLA DE SANABRIA
Oficina de Turismo
Tfno.: 980 62 07 34
ofturismo@pueblasanabria.com

RIONEGRO DEL PUENTE
Oficina de Turismo
Tfno. y Fax: 980 65 21 61

TORO
Oficina de Turismo
Tfno.: 980 69 47 47
turismo@toroayto.es

TORREGAMONES
Oficina de turismo
Tfno.: 980 61 63 18
(Ayuntamiento)





ZAMORA patrimonio sostenible

DIPUTACIÓN DE ZAMORA
PATRONATO DE TURISMO

www.turismozamora.es
Toda la información turística de la provincia de Zamora

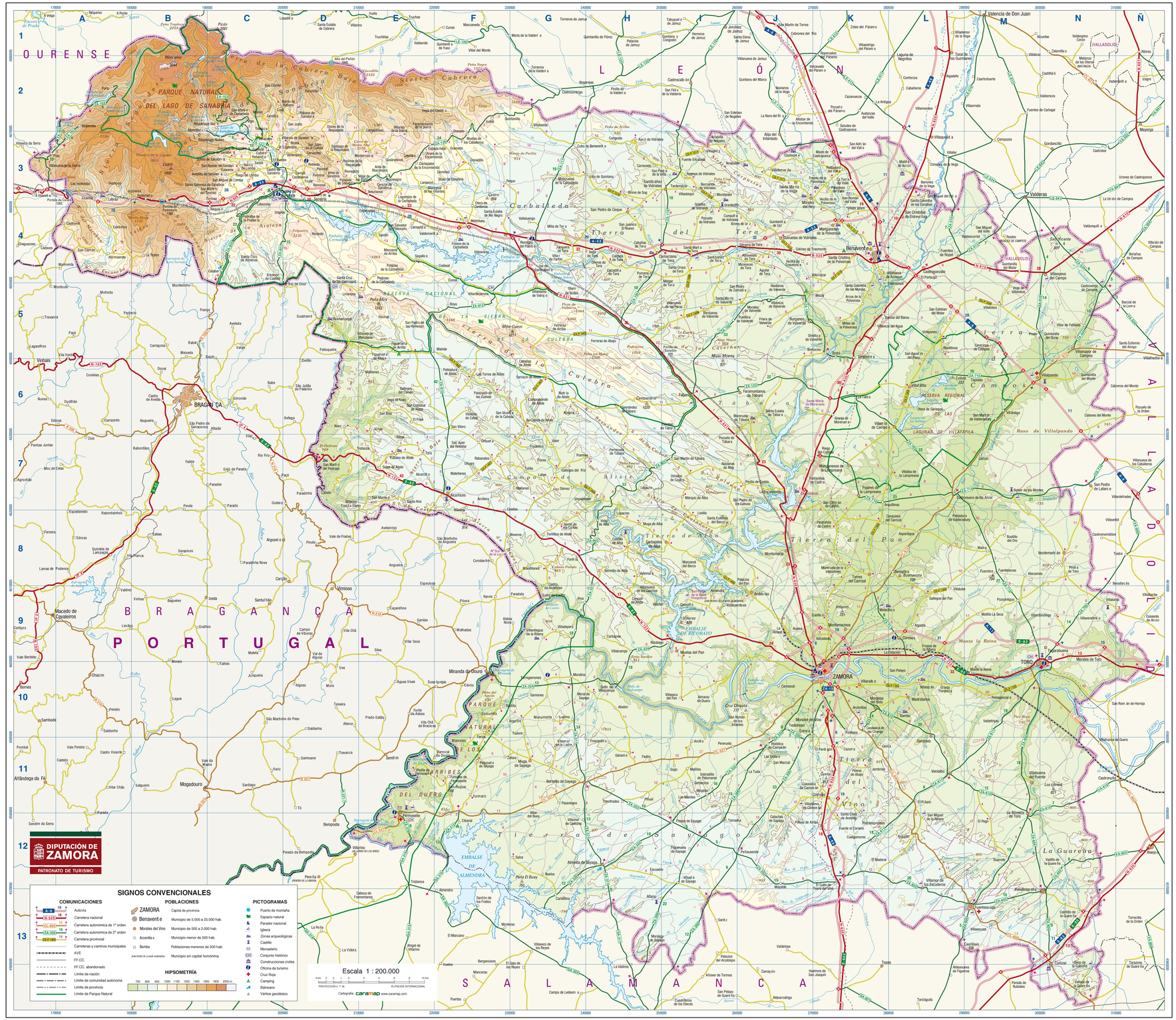
	A	B	C	D	E	F	G	H	I
Alejera	G-6	65							
Alenón	H-10	35							
Alcañices	M-8	45							
Alcuetas de Tera	J-4	89							
Aciberos	A-3	140							
Aguilar de Tera	J-4	93						■	
Alcañices	F-7	60	■	■				■	
Alcarcillo	E-7	64							
Alcañiza de Nogales	I-3	96							
Alfaraz	H-13	37							
Algodre	L-9	17							
Almaraz de Duero	L-10	18				■	■	■	
Almeida	H-12	42				■	■	■	
Almendra	I-9	23							
Andavías	J-9	14						■	
Ariz de Riozcerezo	E-3	107							
Arta de Tera	E-4	94							
Arcenillas	K-10	18						■	
Arcillera	F-7	55							
Arcilla	I-11	23				■			
Arcos de la Polvorosa	K-5	71						■	
Argañín	G-10	50				■			
Argujillo	L-12	26							
Arquillinos	K-7	26				■		■	
Arrabalde	J-3	91						■	
Aspariegos	J-8	24						■	
Asturianos	E-3	98				■		■	
Avedillo de Sanabria	C-3	123							
Ayoó de Vidriales	H-3	86						■	
Badilla	F-10	54						■	
Bamba	L-10	10							
Barcial del Barco	K-5	55		■					
Barjacoba	A-2	165							
Barrio de Lamba	C-3	119							
Barrio de Ribamo	B-2	127							
Belver de los Montes	F-7	40				■	■	■	
Benavente	64					■	■	■	
Benegiles	L-8	17						■	
Bercianos de Aliste	G-6	76							
Bercianos de Valverde	I-5	64				■			
Bercianos de Vidriales	I-3	79							
Bermillo de Alba	H-8	40							
Bermillo de Sayago	G-11	37				■	■	■	
Bóveda de Toro	M-9	30	■	■		■	■	■	
Boya	F-5	88							
Brandilanes	G-8	47				■	■		
Bretó	K-5	50							
Bretocino	K-5	52							
Brime de Sog	I-1	77							
Brime de Urz	J-4	83							
Brigamos de Valverde	J-5	58							
Bustillo del Oro	M-8	37				■			
Cabañas de Aliste	G-6	75							
Cabañas de Sayago	J-12	21							
Cabañas de Tera	H-6	71							
Calabor	C-4	130							
Calzada de Tera	H-4	72				■			
Calzadilla de Tera	H-4	74				■		■	
Camarzana de Tera	H-4	69				■	■	■	
Campogrande de Aliste	G-6	77							
Cañizal	H-13	54				■	■	■	
Cañizo	H-7	38				■	■	■	
Carbajales de Alba	I-8	30				■	■	■	
Carbajales de la Encom.	E-3	114				■	■	■	
Carbajalinos	E-2	111							
Carbajosa	H-9	34				■	■	■	
Carballeda	G-10	49				■	■	■	
Carrascedo	H-3	82							
Carrascal	J-10	6							
Casaseca del Campeán	K-11	19				■	■	■	
Casaseca de las Chanas	K-10	8				■	■	■	
Castellanos	D-3	114				■	■	■	
Castillo de Alba	H-8	48							
Castrelos	A-4	149							
Castrillo de la Guareña	M-10	57				■	■	■	
Castro de Alcañices	G-8	51				■	■	■	
Castro de Sanabria	C-3	114				■	■	■	
Castrogonzalo	L-4	61				■	■	■	
Castronoli	A-5	165				■	■	■	
Castronuevo de los Arces	L-7	31				■	■	■	
Castropepe	L-4	58							
Castronuevo de Campos	M-5	66				■	■	■	
Casuera	K-11	11							
Ceadea	F-8	52							
Cerdillo	C-2	126							
Cerecinos de Campos	M-5	57				■	■	■	
Cerecinos del Carrizal	K-8	23							
Cerezal de Aliste	H-9	33							
Cerezal de Sanabria	D-3	100							
Cernadilla	E-4	93				■			
Cernecina (La)	I-11	25							
Cervantes	D-3	112							
Cibanal	F-12	58							
Coreal	F-4	83				■	■	■	
Cobreros	C-3	121				■			
Colinas	F-4	86				■			
Colinas de Trasmonte	J-4	76				■		■	
Congosta	H-3	90				■			
Cozmonte	J-3	90				■			
Coreses	L-9	15				■	■	■	
Corrales del Vino	K-11	17				■	■	■	
Coso	C-2	126							
Cotanes	M-6	67							
Cuczurrita	F-10	54							
Cubelo	C-3	119						■	
Cubillos	L-9	7							
Cubo de Benavente	G-3	87						■	
Cubo del Vino	K-12	19				■	■	■	
Cuelgamures	K-12	34							
Cunquilla de Vidriales	J-4	86							
Chanos	A-3	146							
Domez de Alba	G-7	43							
Donadillo	F-3	95							
Donado	F-3	100							
Doney de la Requejada	D-2	113							
Domillas	F-3	98							
El Campillo -									
San Pedro de la Nave	I-9	23							
El Puyo	E-6	74							
El Puente	C-3	117				■	■	■	
Enillas (Las)	J-11	14							
Entrala	J-10	9							
Entrepeñas	E-4	98				■			
Escober	I-6	51							
Escuadro	H-12	38							
Escudero	D-2	120							
Espadaledo	C-3	119				■	■		
Fadón	H-11	27						■	
Faramontanos de la Sierra	E-2	121							
Faramontanos de Tábara	J-6	51				■	■	■	
Faria de Sayago	F-10	53				■	■	■	
Fermoselle	E-12	65				■	■	■	
Ferreras de Abajo	H-5	82							
Ferreras de Arriba	G-5	66				■		■	
Ferreros	D-3	107							
Ferreruela	H-7	63						■	
Figueruela de Abajo	E-5	86				■			
Figueruela de Arriba	E-5	85				■		■	
Figueruela de Sayago	I-12	31							
Fiechas	E-5	89							
Flores	G-7	61							
Folgoso de la Carballeda	E-4	94				■			
Fonfría	G-8	44						■	
Fontanillas de Castro	J-7	28	■			■		■	
Formarín	F-11	59				■		■	
Formillos de Aliste	G-8	46				■			
Formillos de Fermoselle	F-11	61				■			
Fradelos	G-7	74							
Fresnadillo de Sayago	H-11	34				■			
Fresno de la Carballeda	F-4	88							
Fresno de la Polvorosa	K-3	81							
Fresno de la Ribera	L-9	17						■	
Fresno de Sayago	I-12	31							
Fríera de Valverde	J-5	63							
Fuentelapeña	K-10	20							
Fuentelcarnero	K-12	20							
Fuentemicada	I-3	80				■			
Fuentes de Ropel	L-4	67				■	■	■	
Fuentesaco	M-13	39				■	■	■	
Fuentesanta	M-8	47				■		■	
Fuentesgrandas	L-12	26				■	■	■	
Galende	C-3	120	■	■					
Gallegos del Campo	E-3	66							
Gallegos del Pan	L-9	22							
Gallegos del Río	G-7	60				■		■	
Gamones	G-10	56							
Ganame	H-11	30							
Gema del Vino	K-11	12							
Genízaro	F-3	123							
Granja de Moreruela	K-6	38	■	■		■	■	■	
Granucillo	I-4	88							
Grijalba	I-4	89							
Grisuela	F-3	71				■		■	
Guarrate	M-12	28				■		■	
Guxándeos	E-3	128							

	A	B	C	D	E	F	G	H	I
Hebradas (Las)	A-3	152							
Hedrosa	A-3	140				■			
Hermisende	A-4	154				■			
Hiniesta (La)	J-9	7						■	
Ilanes	C-3	118							
Jambrina	K-11	16							
Junquera de Tera	G-4	77							
Juziel	F-2	109							
Lagaraños	E-3	97							
Lamaroro	E-3	96							
Lanilla	D-7	80							
Lerillas	E-3	116							
Limianos	C-3	125							
Linarejos	E-5	103				■	■		
Lobs	I-5	58							
Lober	G-7	59				■			
Lubeznos	C-3	115							
Luacano	H-8	37							
Losacio	H-7	39				■			
Lubián de Alba	I-8	31							
Lubián	A-3	144				■		■	
Luelmo	G-10	46				■			
Madresil (El)	L-12	37						■	
Maderuelanes	I-10	13						■	
Mahide	E-5	80						■	
Maire de Castroponce	K-3	87						■	
Mallos	I-11	23				■	■	■	
Malva	M-10	34							
Manganeses	F-11	58							
Manganeses de la L.	K-7	37				■		■	
Manganeses de la P.	E-4	74							
Manlleu (Los)	I-11	27							
Manzanal de Arriba	E-4	94				■		■	
Manzanal de los Infantes	E-3	91							
Manzanal del Barco	I-8	24							
Manzano de Alba	I-7	40							
Manzfanes	F-7	64							
Matilla de Arzón	L-3	81							
Matilla de Tera	M-9	26							
Mayalde	J-12	37							
Mayalde del Tera	I-4	87							
Meñanes	G-7	56							
Micereces de Tera	J-4	87						■	
Milla de Tera	J-4	79							
Millas de la Polvorosa	K-5	74							
Mimplar	I-11	26							
Mideclilos	K-9	16				■	■	■	
Molacillos	E-6	96							
Molezuelas de la C.	G-3	82							
Mombuey	F-4	85	■	■	■	■	■	■	
Monfarracinos	K-9	6	■	■	■	■	■	■	
Montamarta	J-8	18	■	■	■	■	■	■	
Monterrubio	M-9	28							
Monumenta	G-10	49							
Moral de Sayago	H-10	40							
Moraleja de Sayago	H-13	45							
Moralejo del Vino	K-10	8				■	■	■	
Moralejo del Rey	J-3	89				■	■	■	
Morales de Toro	M-9	40	■	■	■	■	■	■	
Morales de Valverde	J-5	62				■	■	■	
Morales del Vino	K-10	7				■	■	■	
Moralina de Sayago	G-10	44				■	■	■	
Morales	I-3	91							
Morenuela de los Infanz.	K-8	14						■	
Morenuela de Tábara	J-6	42							
Moveros	F-8	54							
Mozar	J-5	64	▲			■	■	■	
Muelas de los Caballeros	F-3	103							
Muelas del Pan	I-9	22				■	■	■	
Muga de Alba	H-8	35				■	■	■	
Muga de Sayago	G-11	44				■	■	■	
Murias	C-2	128							
Navianos de Alba	I-7	37							
Navianos de Valverde	J-5	67							
Nuez de Aliste	D-6	78							
Olmillos de Castro	I-7	41						■	
Olmillos de Valverde	K-5	55						■	
Olmo de la Guareña	N-14	63							
Olleros de Tera	H-4	72				■		■	
Otero de Bodas	G-5	65							
Otero de Centenos	F-3	88							
Otero de Sanabria	D-3	106							
Otero de Sariegos	L-6	39							
Padornelo	B-3	137				■		■	
Pajares de la Lampreana	K-7	30				■		■	
Palacios de Sanabria	D-3	103				■		■	
Palacios del Pan	J-9	16							
Paladino del Valle	K-3	75							
Palazuelo de las Cuevas	F-6	77				■		■	
Palazuelo de Sayago	F-11	51							
Palomar	D-3	108							
Pasariegos	G-11	41							
Pedralba de la Pradería	C-4	118						■	
Peñausende	C-3	122				■		■	
Pedroso de la Carballeda	E-4	98				■			
Pego (El)	M-12	31							
Peleagonzalo	M-10	25						■	
Pelilla de Alejo	K-11	15							
Peleas de Arriba	K-12	21							
Peñausende	J-12	28				■	■	■	
Peque	F-3	91				■		■	
Perdigón (El)	K-11	12				■	■		
Perrería	I-11	16				■	■	■	
Perilla de Castro	J-7	33				■	■	■	
Pías	A-3	161							
Pedralba de Castro	K-8	31							
Pinilla de Fermoselle	E-11	67				■			
Pinilla de Toro	M-8	49						■	
Pinilla del Oro	G-9	42				■		■	
Piñero (El)	L-11	21				■			
Pinsel	H-11	30							
Pobladura de Aliste	F-6	80				■			
Pobladura del Valderaduey	L-8	28							
Pobladura del Valle	K-3	78				■	■	■	
Pontejos	E-10	9							
Porto	A-11	175				■		■	
Pozoantiguo	M-9	42				■		■	
Pozuelo de Tábara	I-6	39				■	■	■	
Pozuelo de Vidriales	I-4	79							
Prado	M-5	55							
Puebla de Sanabria	C-3	111	■	■	■	■	■	■	
Pueblica de Valverde	J-5	59				■		■	
Pueblica del Campeán	J-11	13							
Puercas	H-7	65							
Pumarejo de Tera	H-4	67						■	
Quintana de Sanabria	C-3	123							
Quintanilla de Justel	F-2	111							
Quintanilla de Urz	J-4	81						■	
Quintanilla del Monte	N-6	56							
Quintanilla de Olmo	M-5	56				■			
Quiruelas de Vidriales	J-4	68				■	■	■	
Rabanales	F-7	68				■	■	■	
Rabanillo	C-3	119							
Rabano de Aliste	E-7	70							
Rabano de Sanabria	D-2	127							
Remesal	D-3	105							
Requejo	C-3	122	■	■		■	■	■	
Revellinos	L-5	48							
Riobellego Nuevo	C-3	129	▲	■	■	■	■	■	
Riobellego Viejo	C-2	131							
Ribas	E-7	75							
Riodalpo	I-9	25							
Riego de Lomba	C-3	116							
Riego del Camino	K-7	32				■			
Riozonejos	E-3	108							
Riotirón de Aliste	G-6	64						■	
Riomanzanas	D-5	93							
Rionegrillo	D-3	103							
Rionegro del Puente	G-4	83							
Roner de Castilla	C-4	122							
Roales	J-9	5				■		■	
Robleda	D-3	110							
Robledo	D-4	119	■						
Roelos	G-12	53							
Roelos de la Requejada	D-3	105							
Rosinos de Vidriales	I-3	81							
Roza	D-3	122				■		■	
Sagallos	E-4	90							
Salce	G-12	57							
Samir de los Caños	G-8	49				■			
Sampil	D-3	116							
San Agustín del Pozo	L-5	45							
San Blas	E-6	79							
San Cebrián de Castro	K-7	27							
San Ciprián de Horn.	A-4	156				■			
San Ciprián de Sanabria	C-2	130				■			
San Cristóbal de Aliste	E-6	74							
San Cristóbal de Entrev.	L-4	72				■	■	■	
San Esteban del Molar	L-5	53				■	■	■	
San Juan de la Cuesta	D-3	115				■			
San Juan del Rebollar	F-7	66							
San Juanico el Nuevo	H-4	76							

	A	B	C	D	E	F	G	H	I
San Justo	D-2	125						■	
San Mamed	E-7	74							
San Marcial	J-11	13							
San Martín de Castañeda	C-2	130				■	■	■	
San Martín de Tábara	I-7	55							
San Martín del Pedroso	D-7	84						■	
San Martín del Terroso	C-3	121							
San Martín de Valderaduey	M-6	44							
San Miguel de la Ribera	L-12	24							
San Miguel de Lamba	C-3	116						■	
San Miguel del Eslá	L-3	76							
San Miguel del Valle	M-4	74						■	
San Pedro de Ceque	H-4	78						■	
San Pedro de la Viña	I-3	81							
San Pedro de las Cuevas	J-7	37							
San pedro de la Hermisa	E-5	92						■	
San Pedro de Zamudia	J-5	67							
San Roman de los Infantes	J-10	10							
San Román de Sanabria	C-3	122							
San Roman del Valle	K-3	73						■	
San Salvador de Palazuelo	E-4	95				■		■	
San Vicente de la Cabeza	G-6	79						■	
San Vitero	F-6	81				■		■	
Sandín	E-4	98							
Santa Ana	E-7	67							
Santa Clara de Avedillo	K-11	22							
Santa Colomba de Iac. C.	L-3	76							
Santa Colomba de la M.	K-5	69							
Santa Colomba de Sanabria	C-3	119							
Santa Cristina de la Polv.	K-9	69	■	■	■	■	■	■	
Santa Croya de Tera	I-4	87				■		■	
Santa Cruz de Abanero	C-4	125							
Santa Cruz de la Cuerga	C-3	104							
Santa Eulemia del Barco	I-8	42							
Santa Eulalia de Tábara	J-6	47							
Santa Eulalia de Ronegro	F-4	85							
Santa María de la Vega	J-3	82						■	
Santa María de Valverde	I-5	65							
Santa María de Tera	I-4	71				■		■	
Santiago de la Requera	C-3	109							
Santibañez de Tera	I-4	72						■	
Santibañez de Vidriales	I-3	75						■	
Santovenia de Esla	K-3	67				■	■	■	
Sanzoles	L-10	17				■		■	
Sarracín de Aliste	G-6	70							
Sejas de Aliste	E-7	70				■			
Sejas de Sanabria	F-3	93							
Sesnández	M-6	58							
Sitrama de Tera	J-4	83							
Sobradillo de Palomares	I-11	21							
Sogo	I-11	23							
Sollo de Sanabria	C-3	125				■			
Tábara	I-6	46	■	■	■	■	■	■	
Tagarabuena	N-9	25							
Tamame	I-12	24							
Tapioles	M-6	50							
Tardemúcar	I-3	77							
Tardobispo	J-10	8						■	
Tejera (La)	B-6	160							
Terroso	C-3	120							
Tolá	E-7	66							
Tolilla	G-7	61							
Toro	M-9	31				■	■	■	
Torre del Valle (La)	K-3	74						■	
Torrefrades	H-11	33							
Torregamones	G-10	54				■		■	
Torres de Aliste (Las)	F-6	79							
Torres del Carrizal	K-8	14							
Trabazos	D-7	63	■	■	■	■	■	■	
Trefacio	C-3	123				■	■	■	
Triufé	D-3	110				■	■	■	
Tuda (La)	J-11	18							
Tudera	G-10	48				■		■	
Ungueo	F-7	66							
Urgilde	D-4	116							
Urla de Quintana	G-3	96							
Urrez de la Encomienda	E-3	117							
Vadillo de la Guareña	N-12	54						■	
Val de Santa María	G-4	70				■		■	
Valcabado	K-9	7							
Valderrey	M-10	33							
Valdemerilla	F-4	90							
Valdeperdiz	I-9	19							
Valdescorzil	M-4	72				■		■	
Valdregono	C-3	119							
Valer	G-7	75							
Valparaíso	F-4	85							
Valsalabroso	G-4	87							
Valtesa de la Guareña	N-14	60							
Vecilla de la Polvorosa	K-3	84							
Vecilla de Trasmonte	J-4	70						■	
Vega de Nanz	E-6	81							
Vega de Tera	H-4	75							
Vega de Villadeos	M-5	67							
Vega del Castillo	E-2	113							
Vegalatrave	H-7	42							
Venialbo	L-11	23						■	
Vezdemarbán	N-8	52						■	
Vidayanes	L-5	50				■			
Vide de Alba	H-8	49							
Videmala	H-8	37							
Vigo de Sanabria	C-2	127	▲			■		■	
Vildalcarzo	K-4	76	■	■	■	■	■	■	
Villalba de la Lampreana	L-6	40				■		■	
Villalcampo del Pan	M-11	40				■		■	
Villadepera	G-9	47				■		■	
Villafáfila	M-13	44				■		■	
Villafilila	L-6	41				■		■	
Villafranca	J-3	88							
Villaflor	I-9	33							
Villagarzi	I-2	84							
Villalazán	L-10	15							
Villalcampo	H-9	30				■		■	
Villalobos	M-5	62				■		■	
Villalonso	N-9	27				■		■	
Villalpando	M-6	50				■		■	
Villalube	L-9	25						■	
Villaverde	G-2	99							
Villamayor de Campos	N-5	56							
Villamayor de Cadozos	G-12	43							
Villamor de la Ladre	G-11	44							
Villamor de los Escuderos	L-12	41				■		■	
Villanázar	J-4	77							
Villanueva de Azoague	K-4	67				■		■	
Villanueva de la Sierra	A-3	159							
Villanueva de las Peras	J-5	63				■			
Villanueva de los Caballeros	I-9	62							
Villanueva de Valrojo	G-5	71				■		■	
Villanueva del Campean	J-11	22							
Villanueva del Campo	N-4	64						■	
Villardiegua	I-3	79							
Villar de Fayanes	N-5	59							
Villar de Farfón	G-4	81							
Villar de los Pinares	D-3	105							
Villar del Buey	G-11	45						■	
Villardeciervos	K-10	6				■	■	■	
Villardeciervos	F-5	78				■	■	■	
Villardiegua de la Ribera	G-9	52						■	
Villardiegua	N-6	45							
Villardondiego	N-9	29							
Villarino de la Sierra	E-3	118							
Villarino del Cobal	F-6	73							
Villarino de Manzanas	D-5	95							
Villarino de Sanabria	C-3	122							
Villarino Tras la Sierra	D-8	76							
Villarrín de Campos	L-6	35				■	■	■	
Villaseco del Pan	I-10	21						■	
Villaseco	N-9	43							
Villaseca de Valverde	J-5	64							
Villaseca del Agua	K-5	52				■	■	■	
Vilse de Sanabria	D-3	103				■		■	
Vilsas de Aliste	E-6	75							
Vilseta	I-12	34							
Viviera	F-7	57							
Zafara	F-11	48							
Zamora	K-10	0	■	■	■	■	■	■	

	A	B	C	D	E	F	G	H	I

A Población
B Situación en el plano
C Distancia desde Zamora Capital
D Campings
E Albergues
F Alojamientos rurales
G Hoteles y pensiones
H Restaurantes
I Farmacias


OURENSE
PARQUE NATURAL DEL LAGO DE SANABRIA
BRAGANÇA
PORTUGAL
ZAMORA
Valencia de Don Juan
Benavente
Valderas
Toro
Carballeda
Tierra del P