# MUNICIPI DE GIRONA
## Cartografia bàsica

Ajuntament de Girona

Sant Julià de Ramis
Sant Gregori
Sarrià de Ter
Celrà
Juià
Salt
Vilablareix
Aiguaviva
Fornells de la Selva

N

0 500 1.000
metres

Escala 1:12.000

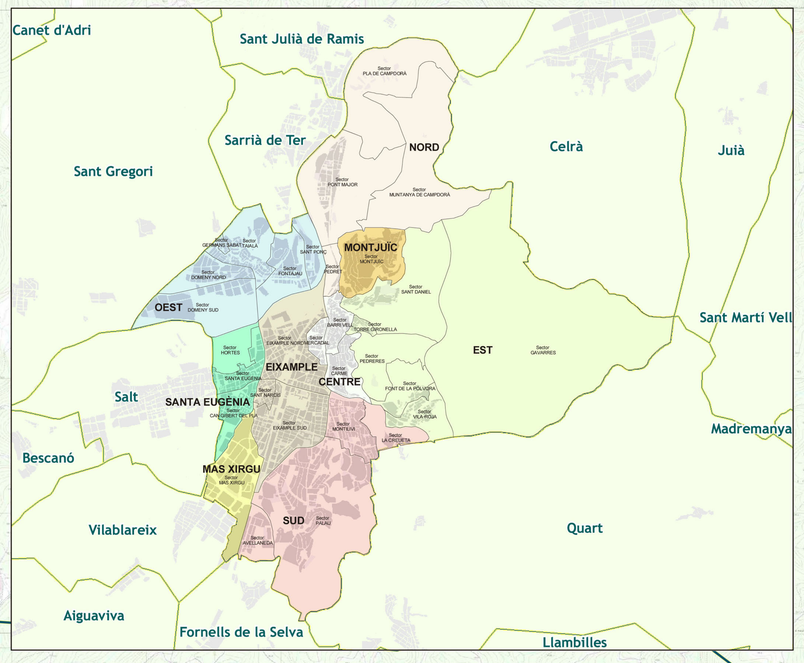


UMAT

©Ajuntament de Girona –UMAT 2008

Cartografia municipal: Ajuntament de Girona –UMAT
Fora municipi: Base topogràfica 1:5.000 ICC