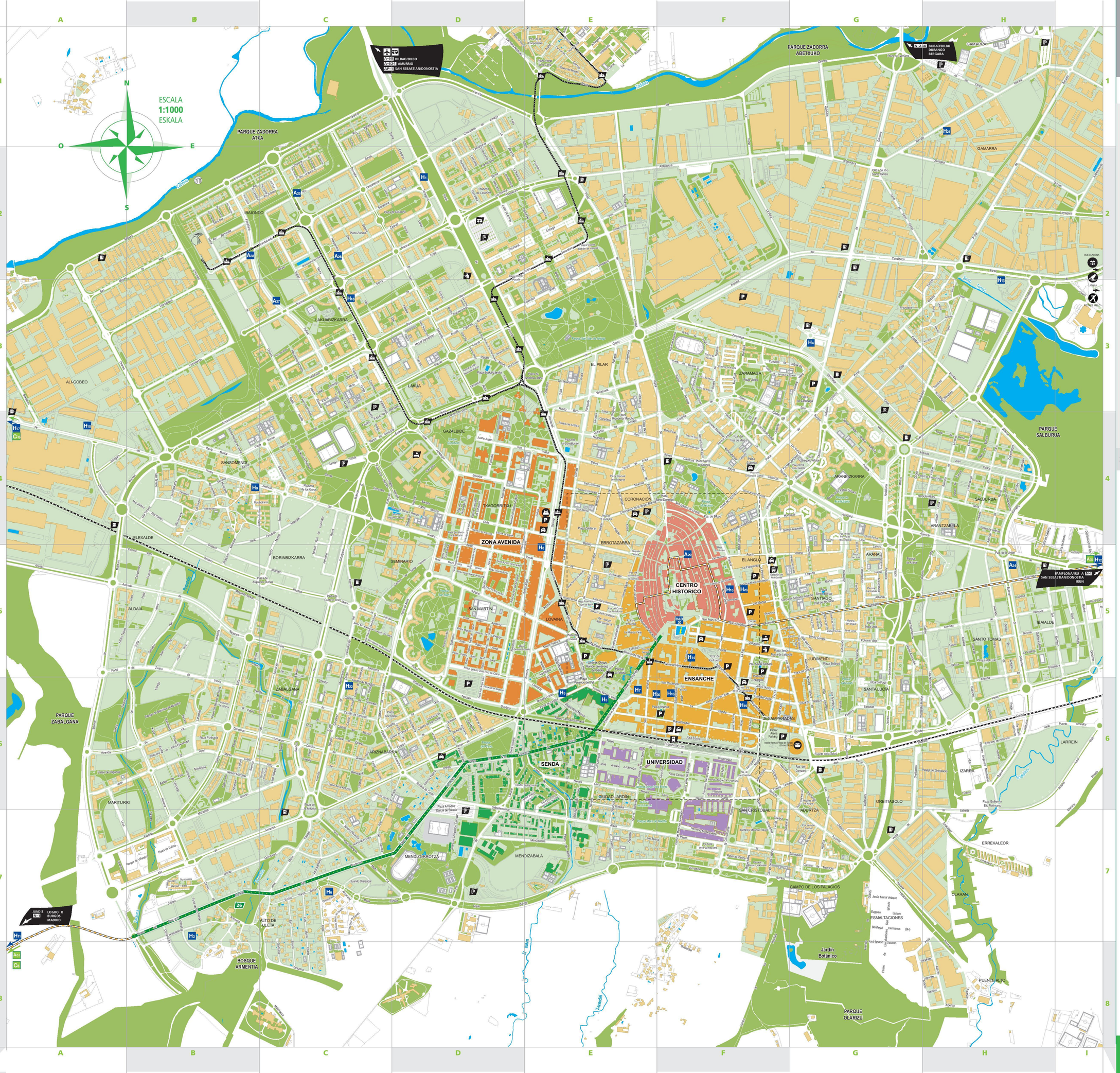

1 Punto de inter s (ver reverso) / Interes gunea (ikusi atzealdea) / Sightseeing (see back) / Point d'int r t (voir sur le revers)

Alojamientos / Ostatuak / Lodging / H bergements

Informaci n tur stica / Informazio turistikoa / Tourism information / Information touristique

Aparcamiento cubierto / Aparkaleku estalia / Indoor parking / Stationnement couvert

Aparcamiento descubierto / Aparkalekua atari zabalean / Outdoor parking / Stationnement en plein air

Hospitales / Ospitaleak / Hospitals / H pitaux

Polic a / Polizia / Police / Police

Estaci n de autobuses / Autobus-geltokia / Bus station / Station d'autobus

Parada de taxi / Taxi-geltokia / Taxi stop / Arr t de taxi

Parada de tranv a / Tranbiaren geltokia / Tram stop / Arr t de tramway

L neas de tranv a / Tranbia-lerroak / Streetcar lines / Lignes de tramway

Aeropuerto / Aireportua / Airport / A roport

Estaci n de RENFE / RENFEko geltokia / RENFE train station / Gare de RENFE

L nea de ferrocarril / Trenbide-lerroa / Rail line / Ligne de chemin de fer

Zona de servicios de autocaravanas / Autokarabanetako zerbitzuguneak / RV service area / Aire de services pour autos-caravanes

Palacio de Congresos Europa / Europa Biltzar eta Erakusketa jauregia / Europa Congress Palace / Palais des Congr s Europa

Buesa Arena

Ataria. Centro de interpretaci n de los humedales de Salburua / Ataria. Salburuako hezeguneen interpretazio zentroa / Ataria. Salburua wetlands Interpretation Centre / Ataria. Centre d'Interpr tation des zones humides de Salburua

Estaciones de servicios / Zerbitzuguneak / Service stations / Stations-service

Camino de Santiago / Done Jakue bidea / Camino de Santiago / Chemin de Saint-Jacques

Paseo de la Senda-Camino de Santiago / Senda Ibilbidea-Done Jakue bidea / Senda Route-Camino de Santiago / Itin raire de la Senda-Chemin de Saint-Jacques

ZONAS: Centro Hist rico | Ensanche | Zona Avenida | Universidad | Senda

Hoteles / Hotelak / Hotels / H tels

H1 H Gran Hotel Lakua *****
Tarragona, 8. Tel. 945.181.000 D 2

H2 HR El Caser n ****
Camino de Armentia, 49. Tel. 945.230.048 B 7

H3 H NH Canciller Ayala ****
Ram n y Cajal, 5. Tel. 945.130.000 E 6

H4 H Sercotel Boulevard ****
Zaramaga, 3. Tel. 945.180.400 G 3

H5 H Silken Ciudad de Vitoria ****
Portal de Castilla, 8. Tel. 945.141.100 E 6

H6 HA Jardines de Uleta Suites ****
Uleta, 1. Tel. 945.133.131 C 7

H7 H Abba Jazz ***
Florida, 7. Tel. 945.103 646 E 6

H8 H AC General lava ***
Avenida de Gasteiz, 79. Tel. 945.215.000 E 5

H9 Hotel Araba ***
Avda. de los Huetos, 17
Tel. 945.222.669 B 4

H10 H Gobeo Park ***
Avenida de los Huetos, 48. Tel. 945.199.000 A 4

H11 H Holiday Inn Express ***
Paduleta, 59. Tel. 945.194.400 A 7/8

H12 H Palacio de Elorriaga ***
Elorriaga, 15B. Tel. 945.263.616 I 5

H13 HA Apartahotel Jardines de Aristi**
Portal de Zurbano, 2. Tel. 945.205.478 H 2/3

H14 H Centro Vitoria **
General Alava , s/n. Tel. 945.138.245 F 5

H15 HR Dato **
Eduardo Dato, 28. Tel. 945.147.230 F 6

H16 HR Desiderio **
Colegio de San Prudencio, 2. Tel. 945.251.700 F 5

H17 H El Coto **
Lermanda. Tel. 945.291.252

H18 H Duque de Wellington **
Duque de Wellington, 14. Tel. 945.175.707 C 3

H19 HR Achuri *
Rioja, 11. Tel. 945.255.800 F 6

H20 HR Am rica *
Florida, 11. Tel. 945.130.506 E/F 6

H21 HR Barrachi *
Barrachi, 6. Tel. 945.273.200 H 1

H22 HR Gorbea *
Teodoro Gonz lez de Z rate, 50. Tel. 945.144.926 C 6

H23 H La Bilbaína *
Prudencio Mar a Ver stegui, 2. Tel. 945.254.400 F 5

A24 Apartamentos Dream Park
Avenida de Bruselas, 8. Tel. 945.334.205 H 5

A25 Apartamentos Ibaiondo
Duque de Wellington, 52. Tel. 619. 371.454 C 2

A26 Apartamentos Irenaz
Hondarribia, 1. Tel. 945.104.104 C 2

A27 Apartamentos Milenio
Pamplona-Iru ea, 23. Tel. 945.175.866 C 3

A28 Apartamentos San Ferm n
Pamplona-Iru ea, 45 bis. Tel. 945.175.866 B 2

A29 Albergue de la Catedral de Santa Mar a
Cuchiller a, 87. Tel. 945.275.955 F 5

B&B 30 La Casa de los Arquillos
Paseo de Los Arquillos, 1 – 2°. Tel. 945.151.259 F 5

Alojamientos rurales
Landa Ostatuen zerrrenda / Rural housing / G tes ruraux

A30 Agroturismo Abaienea
Ari ez. Tel. 945.290.640

A31 Agroturismo Arkaia
Arkaia 13. Tel. 635.733.704

A32 Apartamentos rurales Casas de Amarita
Am rita. Tel. 945.299.956

C1 Casa Rural Los Huetos
Hueto Arriba. Tel. 649.470.473

C2 Camping de Ibaia
Ctra. N 102, Zuazo de Vitoria. Tel. 945.147.620

www.vitoria-gasteiz.org/turismo