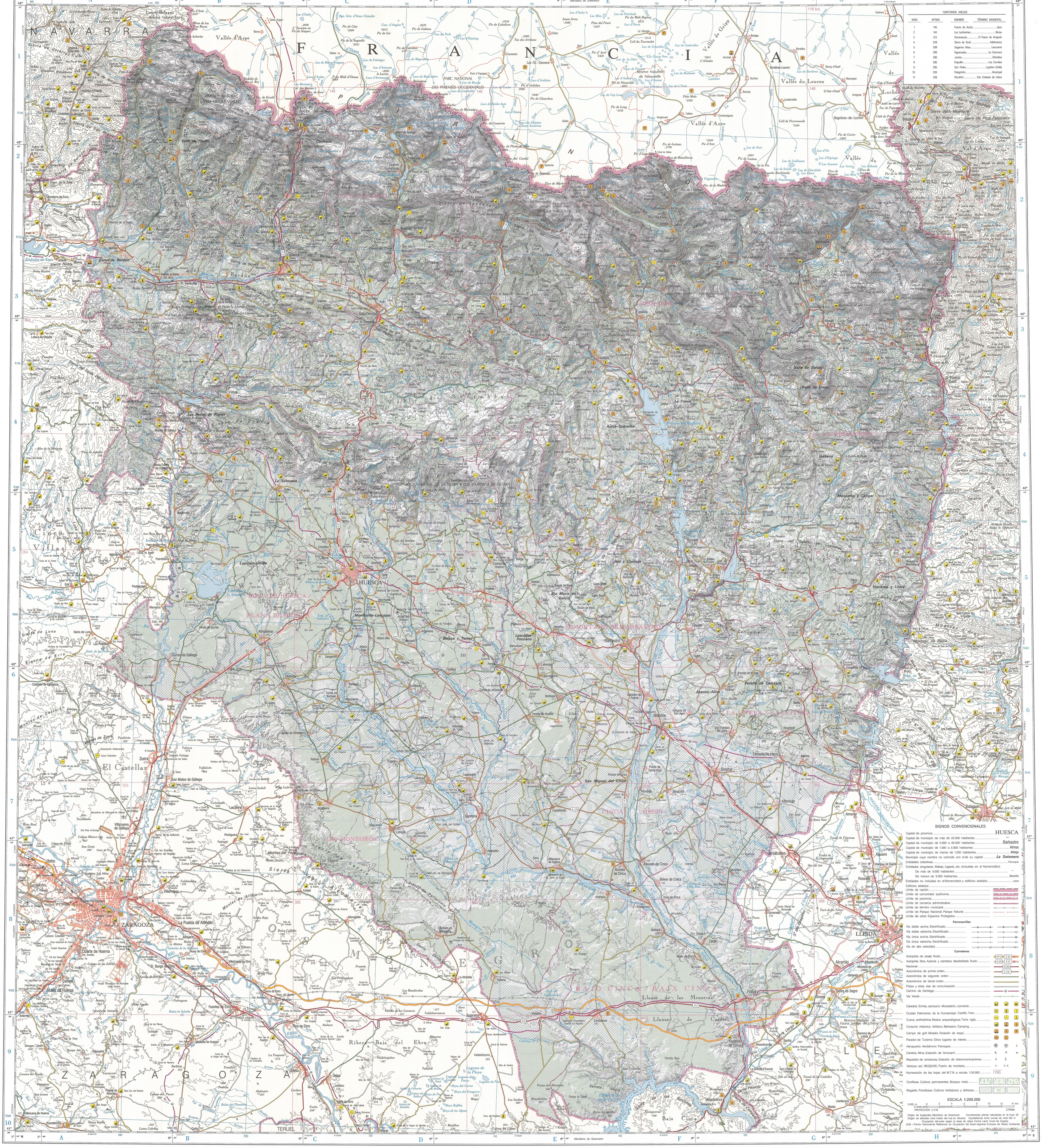

TERRITORIOS ANEJOS
NÚM. | MTN50 | NOMBRE | TÉRMINO MUNICIPAL
1 | 145 | Puerto de Astún | Jaca
2 | 144 | Los Lecherines | Borau
3 | 212 | Pertenencia | El Pueyo de Araguás
4 | 249 | Sierra de Sevil | Adahuesca
5 | 299 | Sagarras Altas | Lascuarre
6 | 286 | Figueruelas | La Sotonera
7 | 286 | Juntas | Chimillas
8 | 285 | Puipudlin | Los Corrales
9 | 285 | San Pedro | Lupiñen–Ortilla
10 | 326 | Peleginón | Alcampel
11 | 326 | Rocafort | San Esteban de Litera
SIGNOS CONVENCIONALES
HUESCA
Capital de provincia
Capital de municipio de más de 20.000 habitantes
Barbastro
Capital de municipio de 5.000 a 20.000 habitantes
Almsa
Capital de municipio de 1.000 a 5.000 habitantes
Abiego
Capital de municipio de menos de 1.000 habitantes
La Sotonera
Municipio cuyo nombre no coincide con el de su capital
Entidades colectivas — Parroquia
Entidades singulares: Aldeas, lugares, etc. (incluidas en el Nomenclátor)
De más de 3.000 habitantes
De menos de 3.000 habitantes
Benarés
Entidades no incluidas en el Nomenclátor y edificios aislados
Loarre
Edificios aislados
Límite de nación
Límite de comunidad autónoma
Límite de provincia
Límite de comarca administrativa
Límite de término municipal
Límite de: Parque Nacional. Parque Natural
Límite de: otros Espacios Protegidos
Ferrocarriles
Vía doble ancha. Electrificado
Vía doble estrecha. Electrificado
Vía única ancha. Electrificado
Vía única estrecha. Electrificado
Vía de alta velocidad
Carreteras
Autopista de peaje. Nudo
AP-2 E-90
Autopista libre, Autovía y carretera desdoblada. Nudo
A-23 E-07
Nacional
N-260
Autonómica de primer orden
A-132
Autonómica de segundo orden
Autonómica de tercer orden
Pistas y otras vías de comunicación
Camino de Santiago
Vía Verde
Catedral. Ermita, santuario. Monasterio, convento
Ciudad Patrimonio de la Humanidad. Castillo. Faro
Cueva prehistórica.Restos arqueológicos.Torre vigía
Conjunto Histórico Artístico. Balneario. Camping
Campo de golf. Mirador. Estación de esquí
Parador de Turismo. Otros lugares de interés
Aeropuerto. Aeródromo. Parroquia
Cantera. Mina. Estación de ferrocarril
Repetidor de emisiones. Estación de telecomunicaciones
Vértices red REGENTE. Puerto de montaña
Numeración de las hojas del M.T.N. a escala 1:50.000
286
Coníferas. Cultivos permanentes. Bosque mixto
Regadío. Frondosas. Cultivos herbáceos y dehesas
ESCALA 1:200.000
2.000 m 0 2 4 6 8 10 12 14 km
PROYECCIÓN U.T.M. ETRS89
Origen de longitudes: Meridiano de Greenwich
Coordenadas planas calculadas en el huso 30
Origen de altitudes: nivel medio del mar en Alicante
Equidistancia entre curvas de nivel 100 m
Ocupación del suelo según la base de datos Corine Land Cover de España
(IGN / Centro Nacional de Referencia en Ocupación del Suelo-Agencia Europea de Medio Ambiente)
NAVARRA
FRANCIA
Vallée d'Aspe
Vallée d'Ossau
Vallée de Barétous
Vallée de Hecho
Vallée d'Aure
Vallée du Louron
Vallée de Luchon
Vallée du Lys
Vallée de Bastan
Vallée de Larrau
Vallée de Gripp
PARC NATIONAL DES PYRÉNÉES OCCIDENTALES
PARQUE NACIONAL DE ORDESA Y MONTE PERDIDO
PARQUE NATURAL DE POSETS-MALADETA
Reserve Naturelle de Néouvielle
Canfranc
Jaca
Sabiñánigo
Biescas
Panticosa
Formigal
Telle-Sin
Aínsa–Sobrarbe
Bielsa
Benasque
Viella
Arreau
Bagnères–de–Luchon
Luz–St.–Sauveur
Cauterets
Gavarnie
Sierra de Guara
PARQUE NATURAL DE LA SIERRA Y LOS CAÑONES DE GUARA
Sierra de Santo Domingo
Sierra de Javierre
Sierra de Belsué
Sierra de Ameto
Sierra de Loarre
Sierra de Arguis
Sierra de Gratal
Sierra de Salinas
Sierra de Alcubierre
Sierra de Sevil
Sierra de Guara
Sierra de Castillo Pallaruelo
Sierra de Alcaraz
Sierra de Alcubierre
Sierra de Monte Oscuro
Sierra de Farlete
Sierra de Santa Quiteria
Sierra de Alcubierre
Sierra de Sariñena
Sierra de Monegros