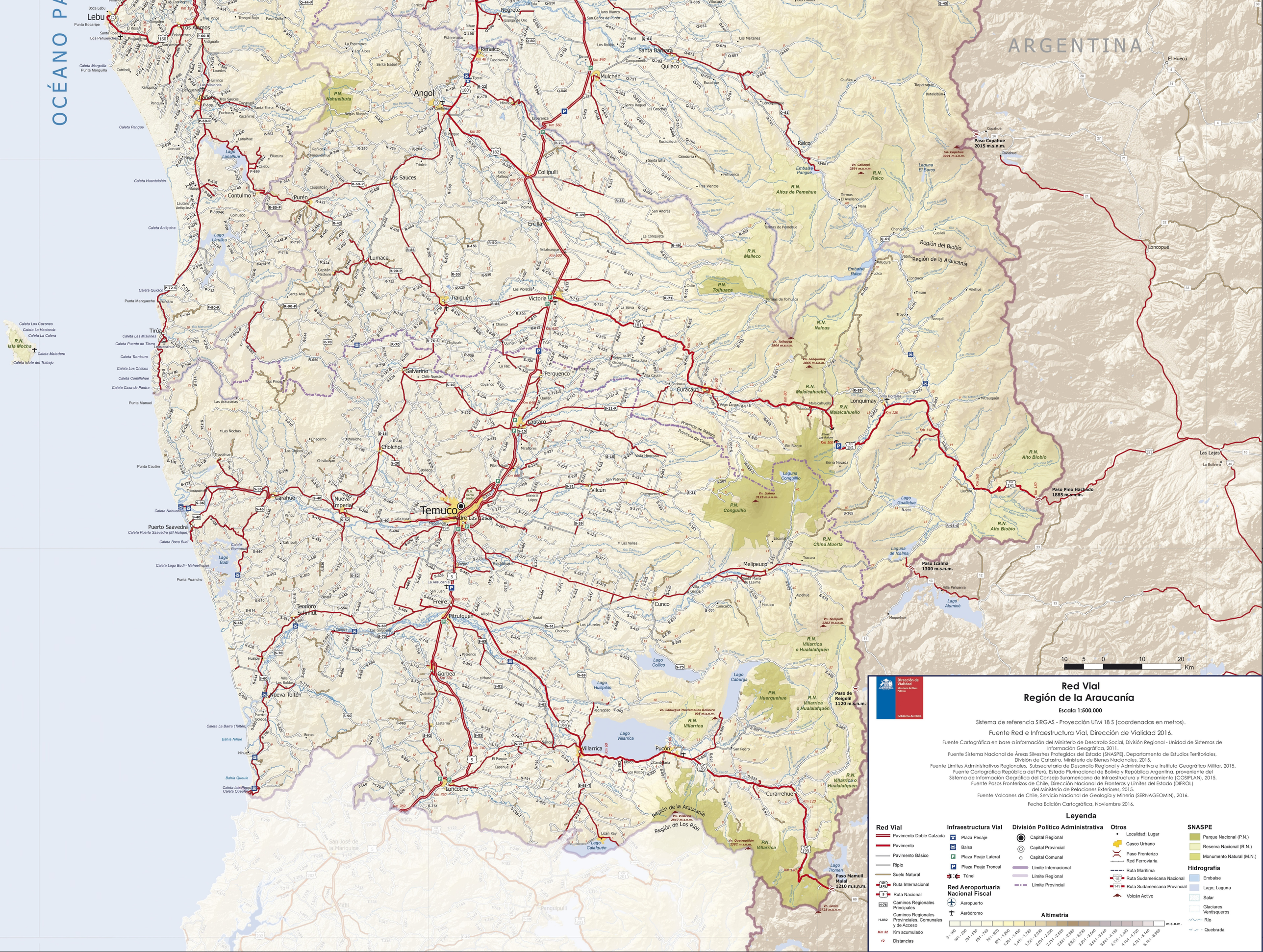

Dirección de Vialidad
Ministerio de Obras Públicas
Gobierno de Chile

Red Vial
Región de la Araucanía

Escala 1:500.000

Sistema de referencia SIRGAS - Proyección UTM 18 S (coordenadas en metros).

Fuente Red e Infraestructura Vial, Dirección de Vialidad 2016.

Fuente Cartográfica en base a información del Ministerio de Desarrollo Social, División Regional - Unidad de Sistemas de Información Geográfica, 2011.
Fuente Sistema Nacional de Áreas Silvestres Protegidas del Estado (SNASPE), Departamento de Estudios Territoriales, División de Catastro, Ministerio de Bienes Nacionales, 2015.
Fuente Límites Administrativos Regionales, Subsecretaría de Desarrollo Regional y Administrativa e Instituto Geográfico Militar, 2015.
Fuente Cartográfica República del Perú, Estado Plurinacional de Bolivia y República Argentina, proveniente del Sistema de Información Geográfica del Consejo Suramericano de Infraestructura y Planeamiento (COSIPLAN), 2015.
Fuente Pasos Fronterizos de Chile, Dirección Nacional de Fronteras y Límites del Estado (DIFROL) del Ministerio de Relaciones Exteriores, 2015.
Fuente Volcanes de Chile, Servicio Nacional de Geología y Minería (SERNAGEOMIN), 2016.

Fecha Edición Cartográfica, Noviembre 2016.

Leyenda

Red Vial
- Pavimento Doble Calzada
- Pavimento
- Pavimento Básico
- Ripio
- Suelo Natural
- Ruta Internacional
- Ruta Nacional
- Caminos Regionales Principales
- H-882 Caminos Regionales Provinciales, Comunales y de Acceso
- Km 32 Km acumulado
- 12 Distancias

Infraestructura Vial
- Plaza Pesaje
- Balsa
- Plaza Peaje Lateral
- Plaza Peaje Troncal
- Túnel

Red Aeroportuaria Nacional Fiscal
- Aeropuerto
- Aeródromo

División Político Administrativa
- Capital Regional
- Capital Provincial
- Capital Comunal
- Límite Internacional
- Límite Regional
- Límite Provincial

Otros
- Localidad; Lugar
- Casco Urbano
- Paso Fronterizo
- Red Ferroviaria
- Ruta Marítima
- Ruta Sudamericana Nacional
- Ruta Sudamericana Provincial
- Volcán Activo

SNASPE
- Parque Nacional (P.N.)
- Reserva Nacional (R.N.)
- Monumento Natural (M.N.)

Hidrografía
- Embalse
- Lago; Laguna
- Salar
- Glaciares Ventisqueros
- Río
- Quebrada

Altimetría

m.s.n.m.

0 - 160 | 161 - 330 | 331 - 530 | 531 - 740 | 741 - 970 | 971 - 1.200 | 1.201 - 1.450 | 1.451 - 1.720 | 1.721 - 2.030 | 2.031 - 2.330 | 2.331 - 2.620 | 2.621 - 2.920 | 2.921 - 3.230 | 3.231 - 3.540 | 3.541 - 3.840 | 3.841 - 4.130 | 4.131 - 4.400 | 4.401 - 4.720 | 4.721 - 5.140 | 5.141 - 6.900