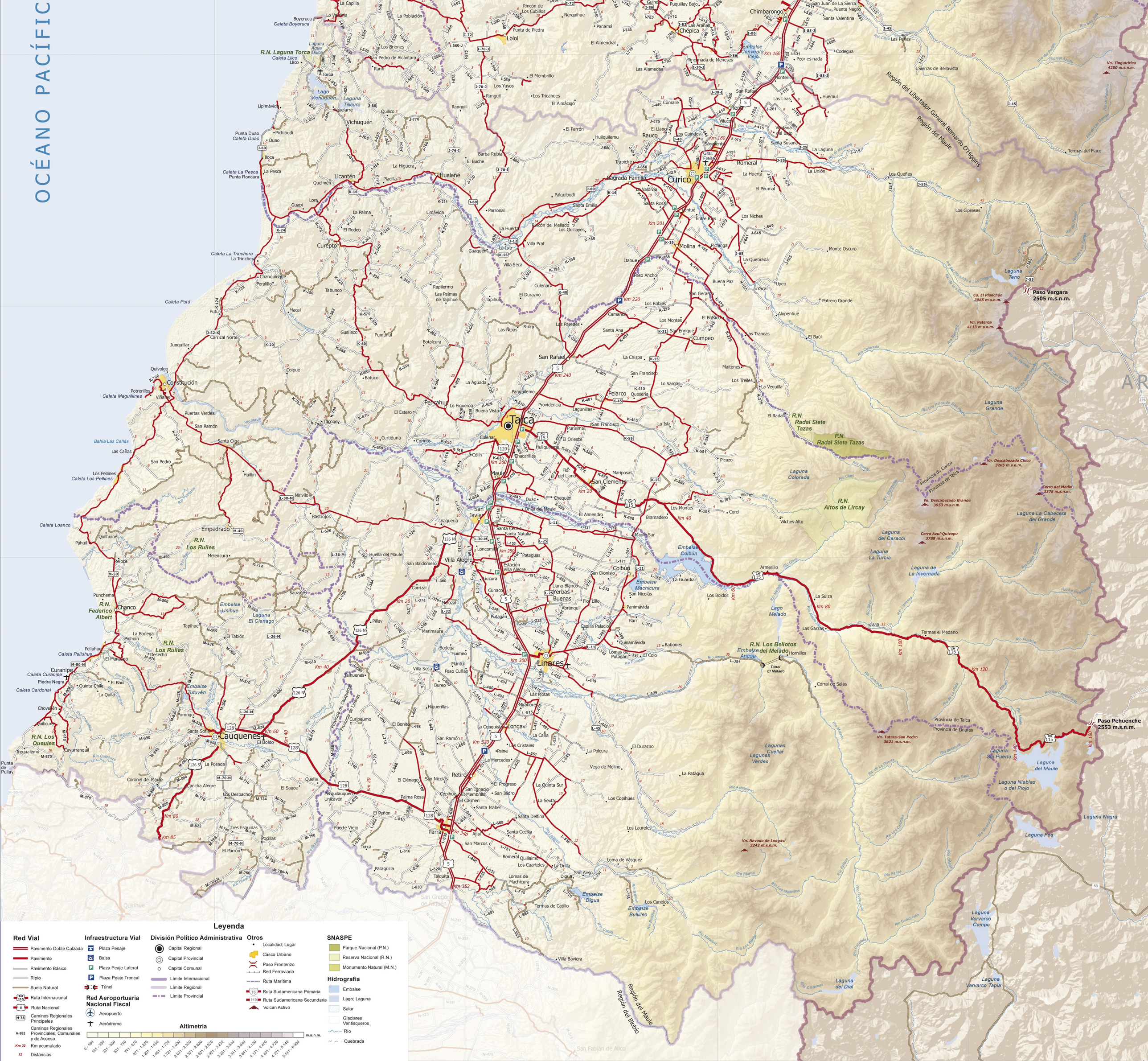
OCÉANO PACÍFICO
Región del Libertador General Bernardo O'Higgins
Región del Maule
Región del Maule
Región del Biobío
Talca
Curicó
Linares
Constitución
Cauquenes
Parral
Chimbarongo
Chépica
Lolol
Teno
Rauco
Romeral
Molina
Cumpeo
San Rafael
Pelarco
Maule
San Javier
San Clemente
Colbún
Longaví
Retiro
Empedrado
Chanco
Curanipe
Vichuquén
Licantén
Hualañé
Curepto
Villa Alegre
Yerbas Buenas
Paso Vergara
2505 m.s.n.m.
Paso Pehuenche
2553 m.s.n.m.
R.N. Laguna Torca
R.N. Los Ruiles
R.N. Radal Siete Tazas
P.N. Radal Siete Tazas
R.N. Altos de Lircay
R.N. Federico Albert
R.N. Los Queules
R.N. Los Bellotos del Melado
Embalse Colbún
Embalse Machicura
Embalse Digua
Embalse Bullileo
Embalse Convento Viejo
Embalse Unihue
Laguna El Cienago
Embalse Tutuvén
Embalse Arcoa
Lago Melado
Laguna Grande
Laguna Colorada
Laguna del Caracol
Laguna La Turbia
Laguna de La Invernada
Laguna La Cabecera del Grande
Laguna Teno
Laguna Sin Puerto
Laguna del Maule
Laguna Nieblas o del Piojo
Laguna Negra
Laguna Fea
Laguna Varvarco Campo
Laguna Varvarco Tapia
Laguna del Dial
Lagunas Cuellar
Lagunas Verdes
Vn. Tinguiririca 4280 m.s.n.m.
Co. El Planchón 3985 m.s.n.m.
Vn. Peteroa 4113 m.s.n.m.
Vn. Descabezado Chico 3205 m.s.n.m.
Vn. Descabezado Grande 3953 m.s.n.m.
Cerro del Medio 3375 m.s.n.m.
Cerro Azul-Quizapu 3788 m.s.n.m.
Vn. Tatara-San Pedro 3621 m.s.n.m.
Vn. Nevado de Longaví 3242 m.s.n.m.
Leyenda
Red Vial
Pavimento Doble Calzada
Pavimento
Pavimento Básico
Ripio
Suelo Natural
Ruta Internacional
Ruta Nacional
Caminos Regionales Principales
Caminos Regionales Provinciales, Comunales y de Acceso
Km acumulado
Distancias
Infraestructura Vial
Plaza Pesaje
Balsa
Plaza Peaje Lateral
Plaza Peaje Troncal
Túnel
Red Aeroportuaria Nacional Fiscal
Aeropuerto
Aeródromo
División Político Administrativa
Capital Regional
Capital Provincial
Capital Comunal
Límite Internacional
Límite Regional
Límite Provincial
Otros
Localidad; Lugar
Casco Urbano
Paso Fronterizo
Red Ferroviaria
Ruta Marítima
Ruta Sudamericana Primaria
Ruta Sudamericana Secundaria
Volcán Activo
SNASPE
Parque Nacional (P.N.)
Reserva Nacional (R.N.)
Monumento Natural (M.N.)
Hidrografía
Embalse
Lago; Laguna
Salar
Glaciares Ventisqueros
Río
Quebrada
Altimetría
m.s.n.m.