Biblioteca del Congreso Nacional de Chile / BCN

REGIÓN METROPOLITANA DE SANTIAGO

Mapa base regional

SIMBOLOGÍA

- Capital Regional y Nacional
- Cabecera Comunal
- Áreas Urbanas
- Límite Provincial
- Red Vial Principal
- Red Vial Secundaria
- Red Hidrográfica Principal
- Cuerpos de Agua

SANTIAGO
Capital regional y nacional

15.403,20
Superficie km2

7.112.808
Habitantes Censo 2017

6
Provincias

52
Comunas

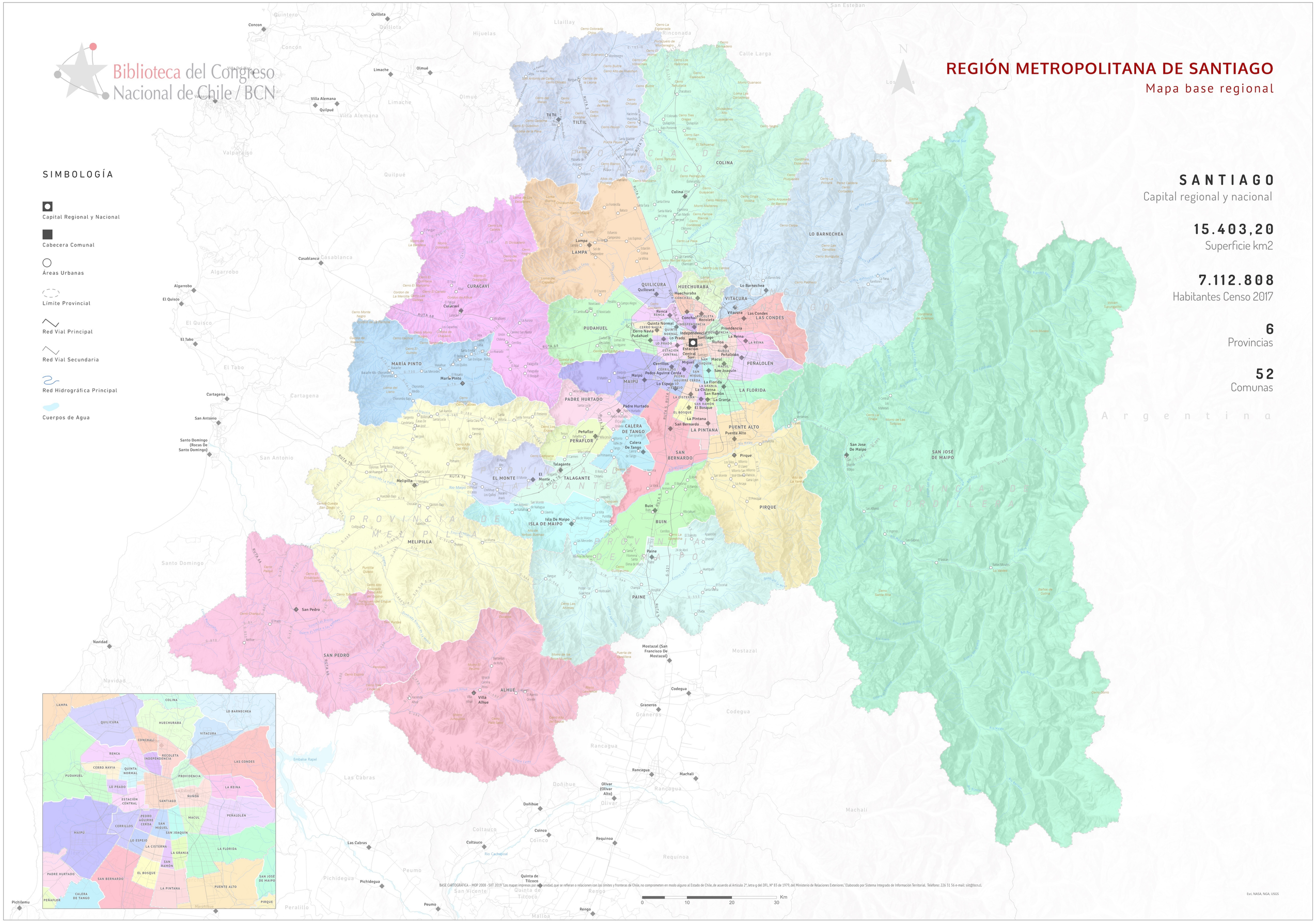

BASE CARTOGRÁFICA – MOP 2008 - SIIT 2019 "Los mapas impresos por esta unidad, que se refieran o relacionen con los límites y fronteras de Chile, no comprometen en modo alguno al Estado de Chile, de acuerdo al Artículo 2°, letra g del DFL, N° 83 de 1979, del Ministerio de Relaciones Exteriores." Elaborado por Sistema Integrado de Información Territorial. Teléfono: 226 31 56 e-mail: siit@bcn.cl.

Esri, NASA, NGA, USGS