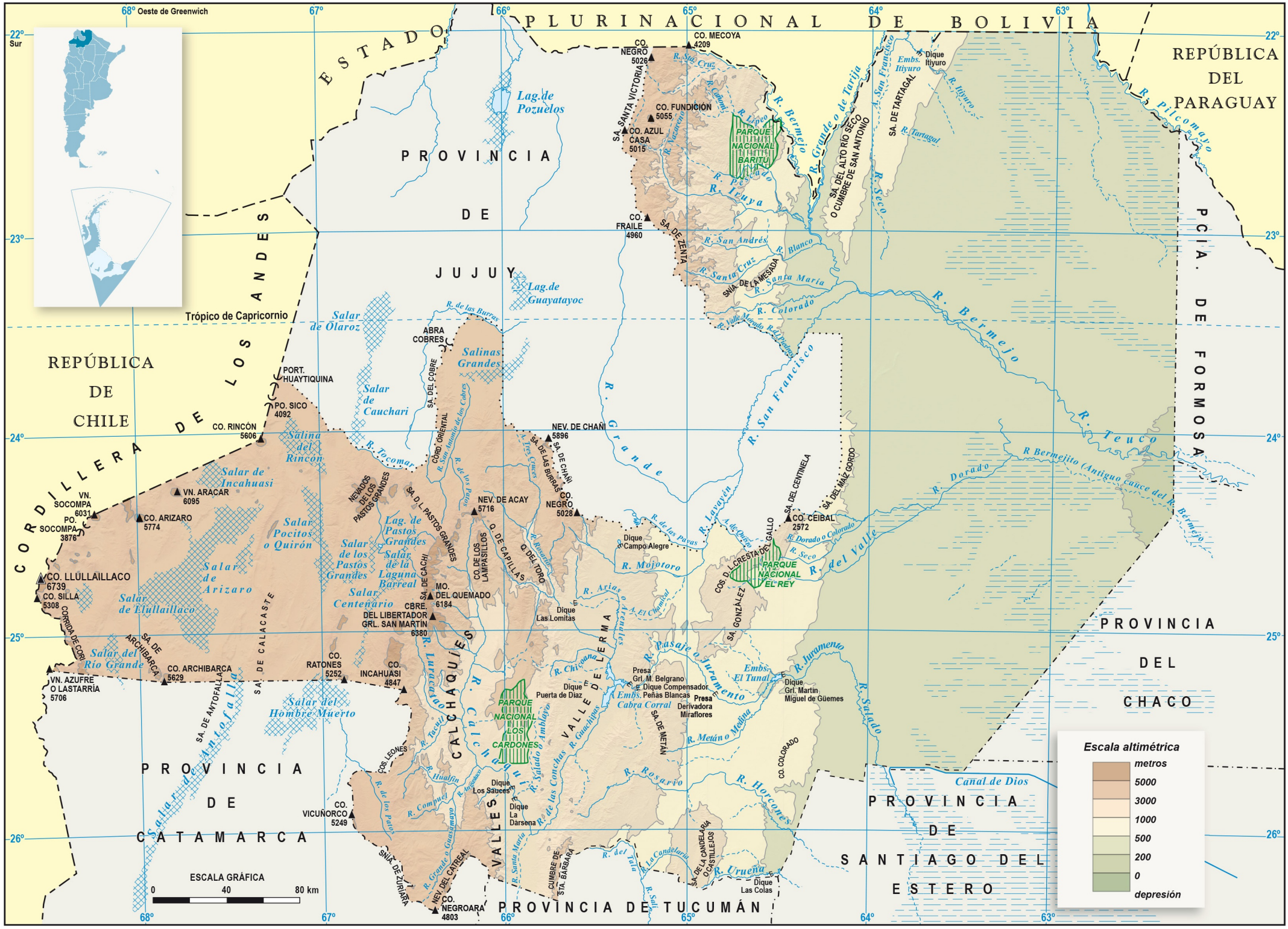
Es propiedad Ley 11.723
EDICIÓN SEPTIEMBRE 2016
Provincia de SALTA
Mapa Físico
68° Oeste de Greenwich
Sur
Trópico de Capricornio
ESTADO PLURINACIONAL DE BOLIVIA
REPÚBLICA DEL PARAGUAY
REPÚBLICA DE CHILE
PROVINCIA DE JUJUY
PROVINCIA DE FORMOSA
PROVINCIA DEL CHACO
PROVINCIA DE SANTIAGO DEL ESTERO
PROVINCIA DE CATAMARCA
PROVINCIA DE TUCUMÁN
CORDILLERA DE LOS ANDES
VALLES CALCHAQUÍES
VALLE DE LERMA
PARQUE NACIONAL BARITÚ
PARQUE NACIONAL EL REY
PARQUE NACIONAL LOS CARDONES
CO. MECOYA 4209
CO. NEGRO 5026
CO. FUNDICIÓN 5055
CO. AZUL CASA 5015
CO. FRAILE 4960
CO. RINCÓN 5606
PORT. HUAYTIQUINA
PO. SICO 4092
VN. SOCOMPA 6031
PO. SOCOMPA 3876
VN. ARACAR 6095
CO. ARIZARO 5774
CO. LLULLAILLACO 6739
CO. SILLA 5308
VN. AZUFRE O LASTARRIA 5706
CO. ARCHIBARCA 5629
CO. RATONES 5252
CO. INCAHUASI 4847
CO. VICUÑORCO 5249
CO. NEGROARA 4803
ABRA COBRES
NEV. DE CHANI 5896
CO. NEGRO 5028
NEV. DE ACAY 5716
MO. DEL QUEMADO 6184
CBRE. DEL LIBERTADOR GRL. SAN MARTÍN 6380
CO. CEIBAL 2572
Lag. de Pozuelos
Lag. de Guayatayoc
Salar de Olaroz
Salar de Cauchari
Salinas Grandes
Salina del Rincón
Salar de Incahuasi
Salar de Pocitos o Quirón
Salar de Arizaro
Salar de Llullaillaco
Salar del Río Grande
Salar del Hombre Muerto
Salar de Antofalla
Lag. de Pastos Grandes
Salar de los Pastos Grandes
Salar de la Laguna Barreal
Salar Centenario
NEVADOS DE LOS PASTOS GRANDES
SA. DE ANTOFALLA
SA. DE ARCHIBARCA
SA. DE CALACASTE
CORRIDA DE CORI
SA. D. L. PASTOS GRANDES
SA. DE CACHI
CORD. ORIENTAL
SA. DEL COBRE
SA. DE LAS BURRAS
SA. DE CHAÑI
Q. DE CAPILLAS
Q. DEL TORO
CO. DE LOS LAMPASILLOS
COS. LEONES
SNIA. DE ZURIARA
NEV. DEL CATREAL
SA. DE ZENTA
SA. SANTA VICTORIA
SA. DE TARTAGAL
SA. DEL ALTO RÍO SECO O CUMBRE DE SAN ANTONIO
SNIA. DE LA MESADA
SA. DEL CENTINELA
SA. DEL MAÍZ GORDO
COS. D. L. CRESTA DEL GALLO
SA. GONZÁLEZ
SA. DE METÁN
CO. COLORADO
SA. DE LA CANDELARIA O CASTILLEJOS
CUMBRE DE STA. BÁRBARA
R. Bermejo
R. Grande de Tarija
R. San Francisco
R. Pilcomayo
R. Teuco
R. Bermejito (Antiguo Cauce del R. Bermejo)
R. Dorado
R. del Valle
R. Juramento
R. Salado
R. Grande
R. Tocomar
R. Lavayén
R. Mojotoro
R. Iruya
R. Itiyuro
R. Tartagal
R. Seco
R. Colorado
R. Santa María
R. San Andrés
R. Blanco
R. Pasaje o Juramento
R. Meán o Medina
R. Rosario
R. Horcones
R. Urueña
R. Calchaquí
R. Luracatao
R. Chicoana
R. Guachipas
R. Tacuil
R. Hualfín
R. Compuel
R. Santa María
R. del Tala
R. La Candelaria
R. Sala
Dique Campo Alegre
Dique Las Lomitas
Dique Puerta de Diaz
Presa Grl. M. Belgrano E Dique Compensador Embs. Peñas Blancas
Presa Derivadora Miraflores
Dique Grl. Martín Miguel de Güemes
Embs. El Tunal
Embs. Itiyuro
Dique Itiyuro
Dique Los Sauces
Dique La Dársena
Dique Las Colas
Canal de Dios
ESCALA GRÁFICA
0
40
80 km
Escala altimétrica
metros
5000
3000
1000
500
200
0
depresión
68°
67°
66°
65°
64°
63°
22°
23°
24°
25°
26°