MAPA GEOLOGICO

DE LA PROVINCIA DE

RÍO NEGRO

REPÚBLICA ARGENTINA

I.G.R.M.

SERVICIO GEOLÓGICO MINERO ARGENTINO

Geología, 1994: A. ARDOLINO, R. CAMINOS (†), R. CUCCHI, M. FRANCHI, H. LEANZA, A. LIZUAIN Y F. NULLO.

Actualización cartográfica en base a Imágenes Satelitarias, 1998.

Coordinado por: G. MARIN.

Realizado por: S. CASTRO, S. CHAVEZ, I. DI TOMMASO Y V. MOLINA.

20 0 20 40 60km

ESCALA 1:1.000.000

REFERENCIAS GEOLOGICAS

CENOZOICO

- CUATERNARIO
  - Depósitos aluviales
  - Depósitos eólicos
  - H Hielo
  - Depósitos glaciofluviales
  - Depósitos evaporíticos
  - Depósitos de niveles de agradación. F. Allicura, F. Chelepuqui, F. Jacobacci, F. Martín
  - Depósitos de remoción en masa
- TERCIARIO
  - Sedimentitas continentales. Rodados patagónicos. F. Tehuelche, F. Bayo Mesa
  - Sedimentitas continentales. F. David
  - Sedimentitas continentales marinas. F. Puerta del Diablo, F. Río Negro, F. Los Loros
  - Sedimentitas marinas. F. Barranca Final
  - Sedimentitas continentales. F. La Pava, F. Collón Curá, F. Chichinales
  - Sedimentitas marinas. F. Patagonia, F. Gran Bajo del Gualicho
  - Sedimentitas marinas. F. Vaca Muerta
  - Sedimentitas continentales de Ingeniero Jacobacci
  - Sedimentitas continentales. G. Sarmiento, S. Desaguadero
  - Sedimentitas continentales - marinas. F. Rahueco, F. Roncalense
  - Sedimentitas marinas. F. Arroyo de las Pinturas
  - Sedimentitas continentales. F. El Cerrito
  - Sedimentitas marinas. F. Roca

MESOZOICO

- CRETACICO
  - Sedimentitas continentales y marinas. F. Colitoro, F. Allen, F. Jagüel
  - Sedimentitas continentales. G. Neuquén
  - Sedimentitas continentales. G. Chubut, F. Angostura, F. Neneo Racó
  - Sedimentitas continentales y marinas. F. Piché Picón Leufú, F. Orión, F. Limay y F. Bajada Colorada
- JURASICO
  - Sedimentitas continentales. F. Cayanque
  - Sedimentitas marinas. F. Cerro El Fuerte, F. Milliaquen, F. Fitriquilrón
- TRIAS
  - Sedimentitas continentales. F. Paso Flores, F. Puesto Piris

PALEOZ.

- Sedimentitas marinas. F. Sierra Grande

PROTER.

- Metamorfitas de bajo grado. F. Jaquetón, y F. Nahuel Niyeu
- Rocas metamórficas y graníticas. F. Cushamen, F. Lago Mascardi, F. Mamil Choique
- Metamorfitas de alto grado y granitos sincinemáticos. Complejo Mina Gonzalito, Complejo Yaminué

- Vulcanitas básicas. F. Crátar, F. Mojón
- Vulcanitas básicas. F. Chelepuyleuy, F. Tronador, F. Campana
- Basanitas de la Sierra de Queupuniyeu
- Vulcanitas básicas. F. Curriculeo, Basalto El Cuy
- Vulcanitas básicas. F. Cerro Petico
- Vulcanitas básicas. F. Somuncurá
- Vulcanitas Traquíticas. F. Quillelaf
- Subvolcánicas básicas de El Bolsón
- Subvolcánicas básicas. F. Cerro Cortado
- Vulcanitas mesosilícicas con intercalaciones marinas. F. Ventana, F. Huitrera
- Vulcanitas mesosilícicas y básicas. F. Cerro Bertón
- Granitoides de Cordillera
- Granitoides de Cordillera
- Granitoides de Cordillera. F. Los Machis
- Granitoides de Pichiuli
- Granitoides. F. Lipetrén, G. Flores
- Granitoides. F. Mutihues, F. Pellerón, G. Navarrete
- Granitoides. F. Punta Sierra
- Vulcanitas mesosilícicas. F. Huemul, F. Monte de Oca
- Vulcanitas y tobas mesosilícicas. F. Tecuarón
- Vulcanitas y tobas ácidas. F. Marifil
- Vulcanitas y tobas ácidas. F. Garamilla, F. Los Menucos. F. Sierra Colorada, F. Choiyoi, Ignimbrita Las Pampas
- Facies Sedimentarias

REFERENCIAS CARTOGRAFICAS

- Capital de provincia
- Cabecera de departamento
- JARAMILLO Pueblo/villa
- Lome Aguada Paraje
- Límite internacional
- Límite interprovincial
- Camino pavimentado, consolidado
- Camino de tierra, huella
- Línea de Alta Tensión
- Gasoducto, acueducto
- Ruta nacional/provincial
- Ferrocarril
- Puente, dique
- Casa, edificio
- Corriente de agua permanente
- Corriente de agua intermitente
- Lago o laguna permanente, intermitente
- Salinas, bañado
- Punto trigonométrico
- 200 Curva de nivel principal y su altitud, barranco
- Curva de nivel intermedia, barranco

ABREVIATURAS

B.	Bahía	I.	Isla	Pol.	Policía
Cga.	Ciénaga	L.	Lago	Port.	Portezuelo
Cnia.	Colonia	Lag.	Laguna	Pto.	Puesto
Cred.	Cerradón	Mn.	Morro	Cdn.	Cuadrada
Co.	Cerro	P.	Punta	R.	Río
Es.	Estancia	Pn.	Península	Sa.	Sierra

REFERENCIAS GEOLOGICAS

- Relevamiento del Potencial de Rocas Ornamentales
- Contacto
- Falla con indicación de labio bajo
- Anticlinal
- Sinclinal

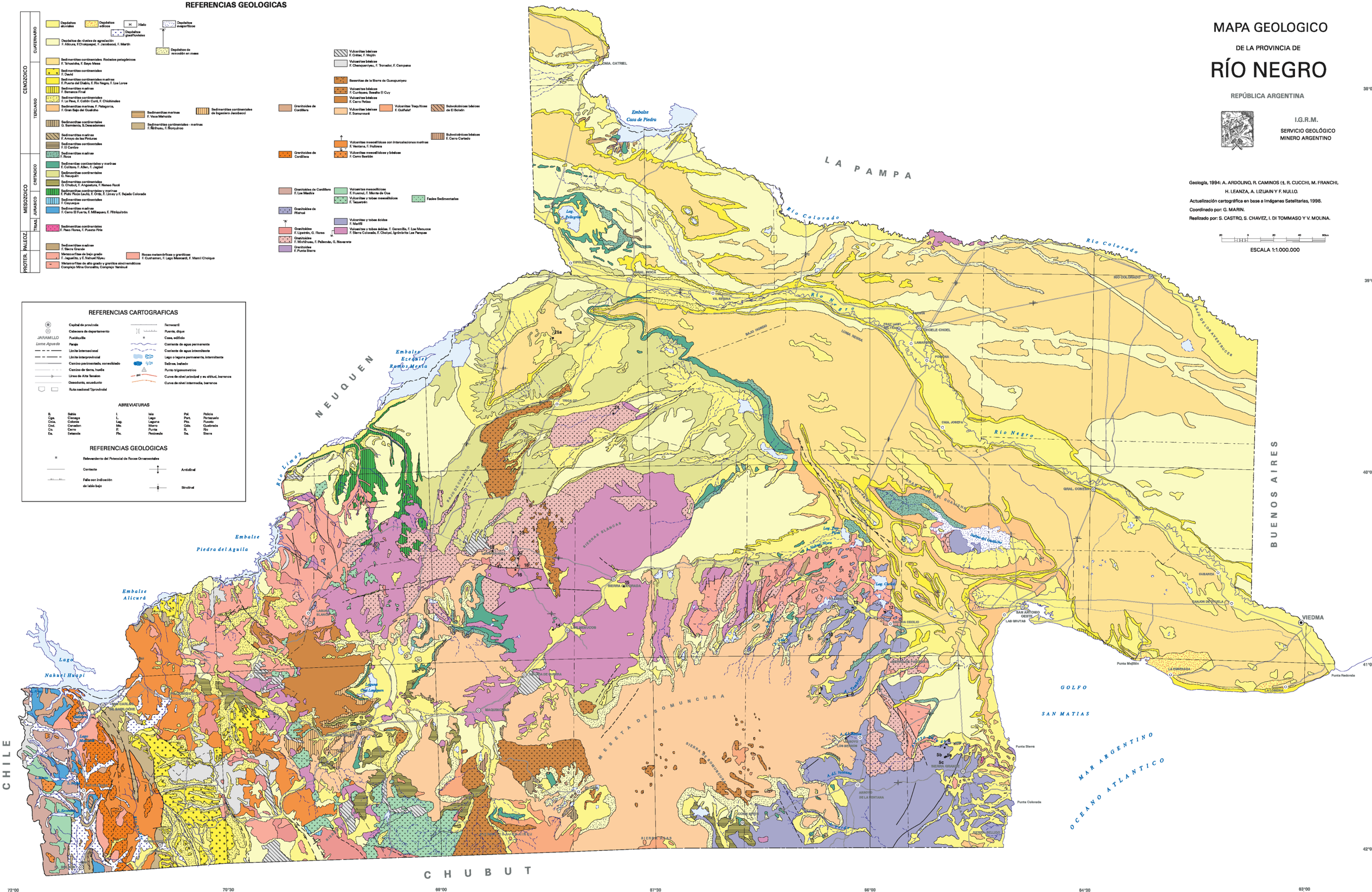
LA PAMPA
NEUQUEN
CHILE
CHUBUT
BUENOS AIRES
Embalse Casa de Piedra
Embalse Ezequiel Ramos Mexía
Embalse Piedra del Aguila
Embalse Alicurá
Lago Nahuel Huapi
Río Colorado
Río Negro
Río Limay
CNIA. CATRIEL
CIPOLLETTI
GRAL. ROCA
VIA. REGINA
CHOELE CHOEL
LAMARQUE
PIEDRA DEL AGUILA
CNIA. JOSEFA
GRAL. CONESA
RIO COLORADO
BAJO DE LOS AVESTRUCES
SIERRAS BLANCAS
SIERRA ALTA
MAQUINCHAO
MESETA DE SOMUNCURA
SIERRA GRANITICA
SAN ANTONIO OESTE
LAS GRUTAS
VIEDMA
GOLFO SAN MATIAS
MAR ARGENTINO
OCEANO ATLANTICO
Punta Sierra
Punta Colorada
Punta Mejillón
Punta Redondia
LA LOBERIA
CUBANEA
CANJON DE VIZCUELA
LA EMERENDA
Lag. Carlos
Lag. Pichi Leufú
Lag. Chica Lamparo
Lag. Pellegrini
Lag. Nahuel Huapi
Lag. Traful
Lag. Correntoso
Lag. Espejo
Lag. Menéndez
Lag. Nahuel Pan
Lag. Gutiérrez
Lag. Mascardi
Lag. Frías
Lag. Guillelmo
Lag. Fonck
Lag. Steffen
Lag. Martín
Lag. Roca
Lag. Blanco
Lag. Cuyín
Lag. Pellegrini
Lag. Pichi Leufú
Lag. Chica Lamparo
Lag. Carlos