Departamento de Santander

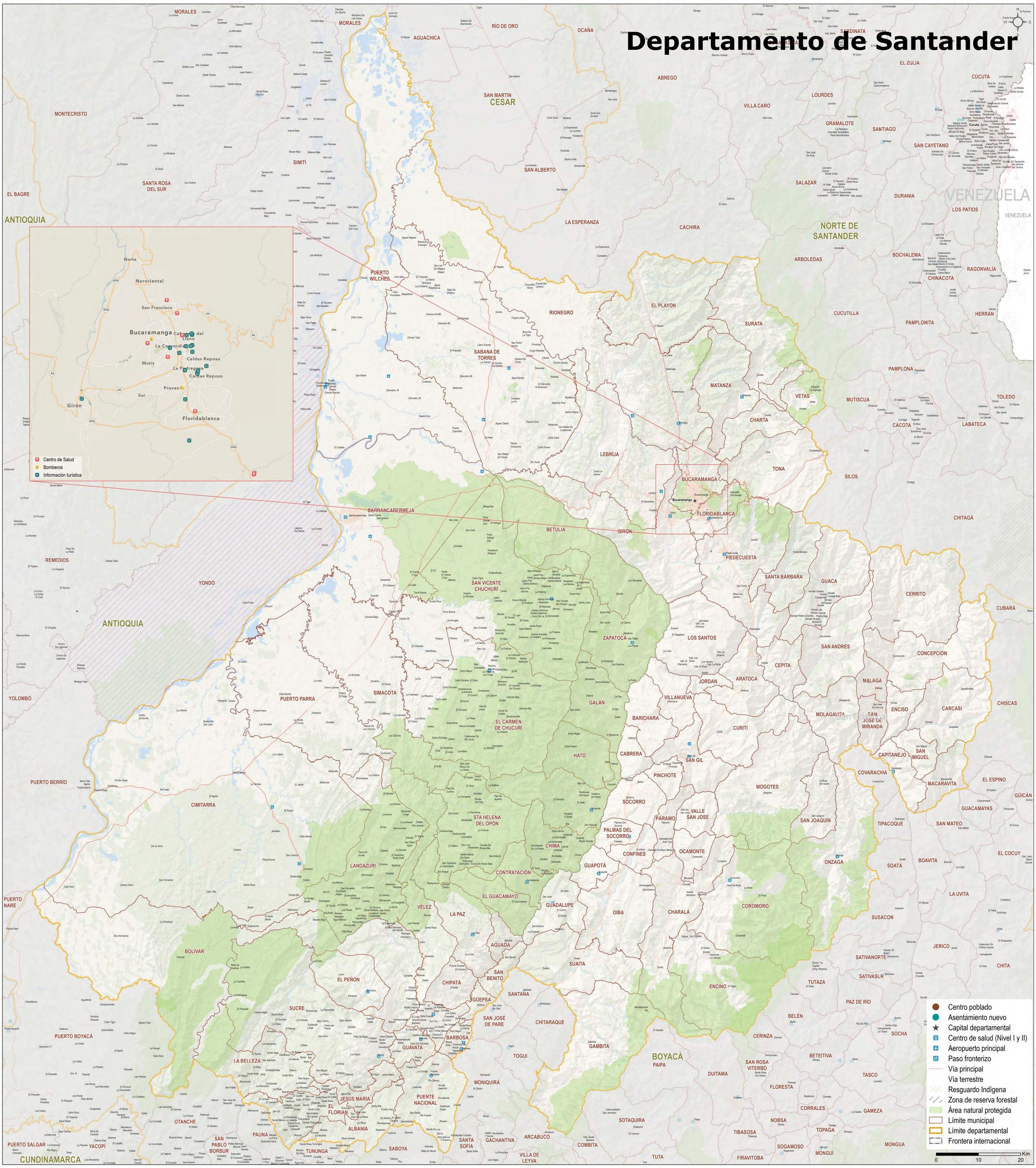

- Centro poblado
- Asentamiento nuevo
- Capital departamental
- Centro de salud (Nivel I y II)
- Aeropuerto principal
- Paso fronterizo
- Vía principal
- Vía terrestre
- Resguardo Indígena
- Zona de reserva forestal
- Área natural protegida
- Límite municipal
- Límite departamental
- Frontera internacional