REPÚBLICA DE COLOMBIA - Mapa Físico Político

Departamento del Quindío

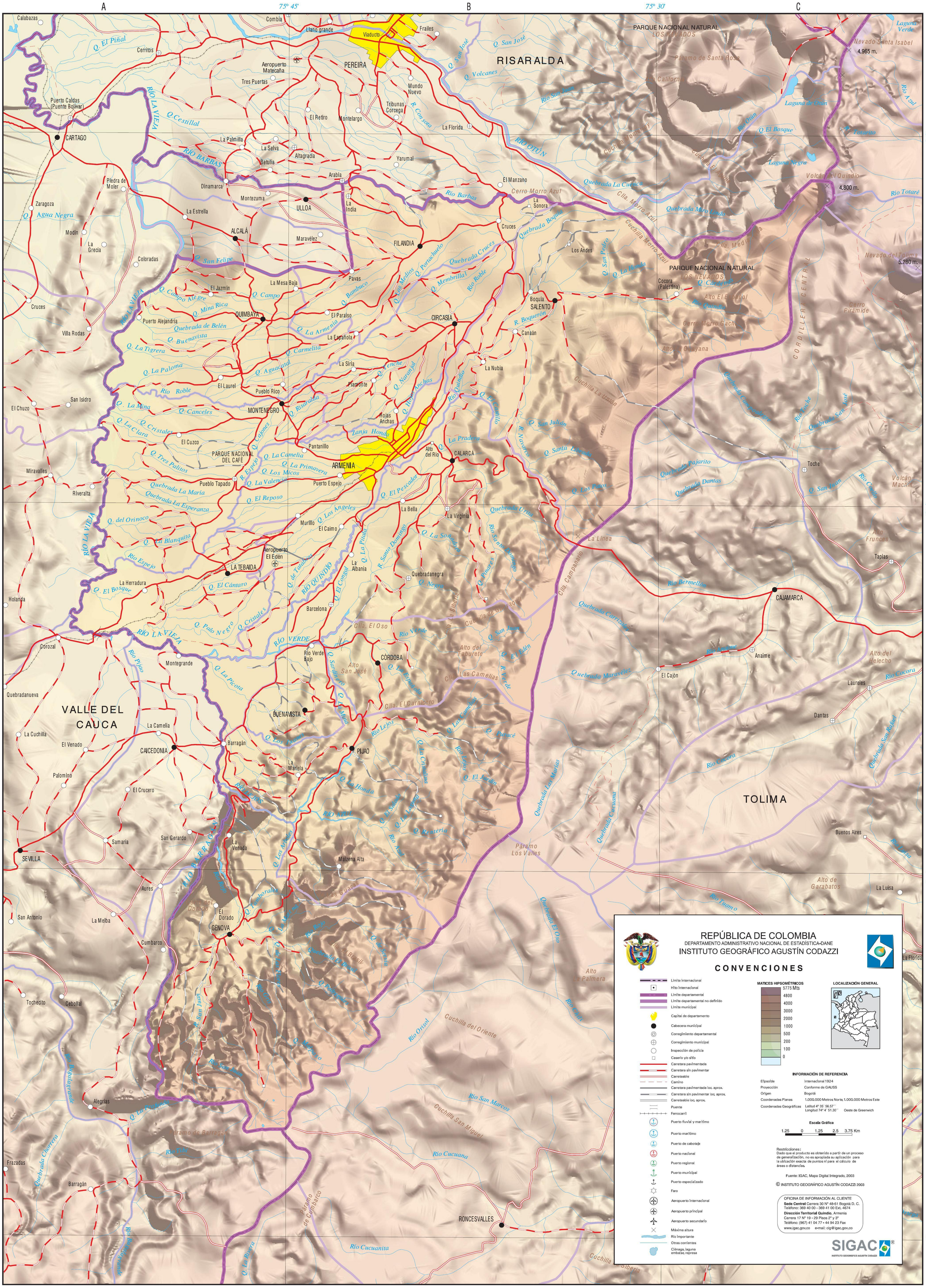
RISARALDA
PEREIRA
CARTAGO
ULLOA
ALCALÁ
FILANDIA
QUIMBAYA
CIRCASIA
SALENTO
MONTENEGRO
ARMENIA
CALARCÁ
LA TEBAIDA
CÓRDOBA
BUENAVISTA
PIJAO
CAJAMARCA
CAICEDONIA
SEVILLA
GÉNOVA
RONCESVALLES
VALLE DEL CAUCA
TOLIMA
PARQUE NACIONAL NATURAL LOS NEVADOS
PARQUE NACIONAL DEL CAFÉ
RÍO LA VIEJA
RÍO BARBAS
RÍO QUINDÍO
RÍO VERDE
RÍO OTÚN
CORDILLERA CENTRAL
Nevado Santa Isabel 4.965 m.
Volcán del Quindío 4.800 m.
Nevado del Tolima 5.280 m.
Laguna Verde
Laguna de Otún
Laguna Negra
Páramo de Santa Rosa
Páramo Los Valles
Páramo de Barragán
Páramo de Cumbarco
Cerro Pirámide
Volcán Machín
Alto del Helecho
Alto de Garabatos
Alto Frunces
Alto del Tabarete
Alto San José
Alto La Palmera
Cuchilla del Oriente
Cuchilla San Miguel
Cuchilla La Utrión
Cuchilla Siberia
Cuchilla de Guayaquil
Cuchilla Las Camelias
Cuchilla Campanario
Cuchilla Morro Azul
Cuchilla Monterrey
Cuchilla El Aguila
Cuchilla Morro Gacho
Cuchilla Alto Guayana
Cuchilla Alto Español
Cuchilla Alto Guayana
Cuchilla Alto Guayana
Río Cauca
Río Cocora
Río Cucuana
Río Cucuanita
Río Cucuana
Río Orisol
Río San Marcos
Río Tuamo
Río Totaré
Río Azul
Río Quindío
Río Roble
Río Espejo
Río Pijao
Río Bermellón
Río Lejos
Río Verde
Río Toche
Río Coello
Río Luisa
Río Cocora
Río Chili
Río Bugalagrande
Río Sonso
Río Tilo
Río Rojo
Río Frío
Río Lejos
Río Acal
Río Santo Domingo
Río Barbas
Río Otún
Río San José
Río Consota
Río Quindío
Río Navarro
Río Bermellón
Río Anaime
Río Cocora
Río Tuamo
Río Totaré
Río Azul
Río Chili
Río Coello
Río Luisa
Río Cucuana
Río Cucuanita
Río Orisol
Río San Marcos
Río Tuamo
Río Totaré
Río Azul
Río Chili
Río Coello
Río Luisa
Río Cocora