REPÚBLICA DE COLOMBIA - Mapa Físico Político

Departamento del Huila

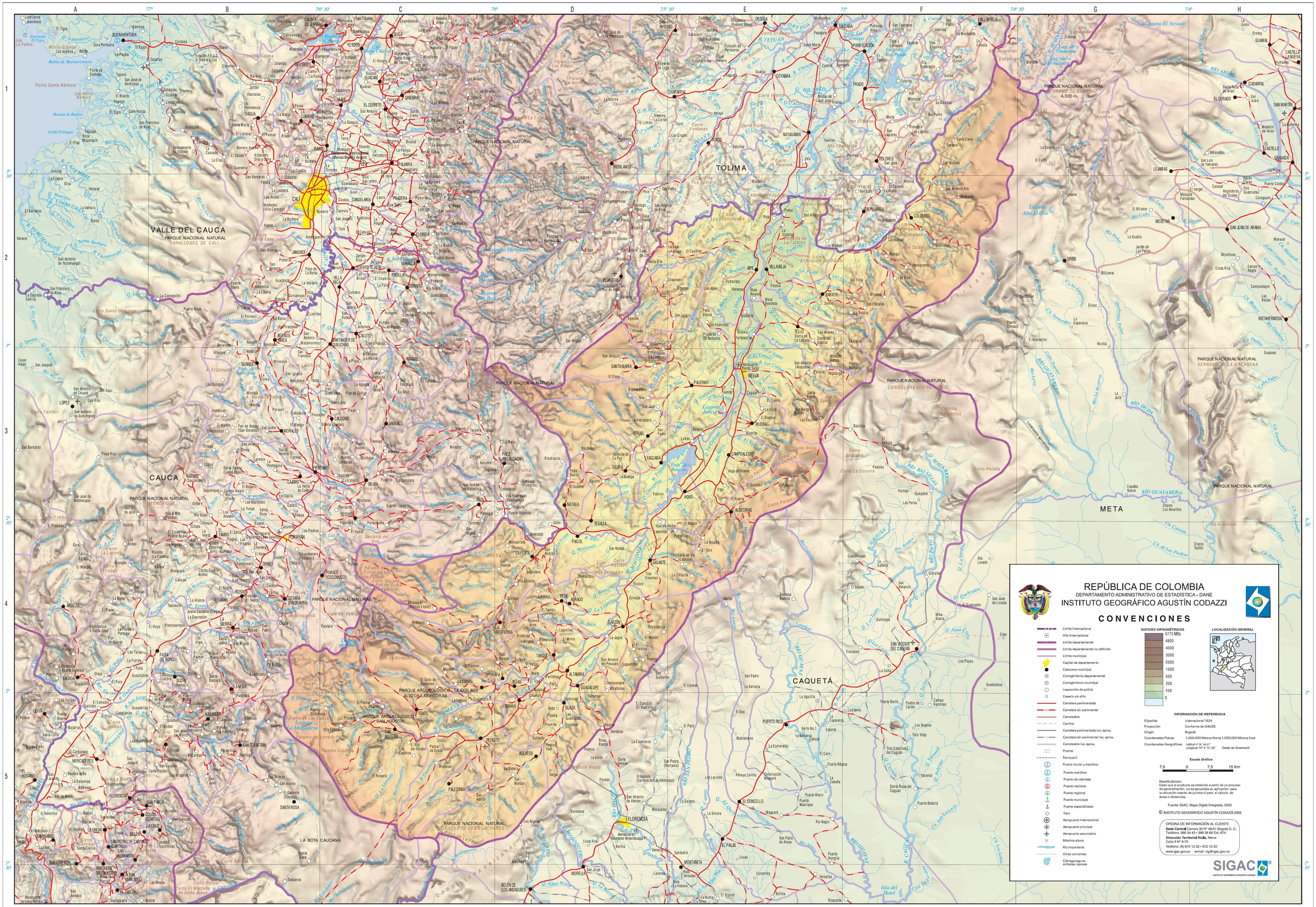
VALLE DEL CAUCA
CAUCA
TOLIMA
CAQUETÁ
META
PARQUE NACIONAL NATURAL FARALLONES DE CALI
PARQUE NACIONAL NATURAL PARAMO DE SUMAPAZ
PARQUE NACIONAL NATURAL SERRANIA DE LA MACARENA
PARQUE NACIONAL NATURAL CORDILLERA LOS PICACHOS
PARQUE NACIONAL NATURAL MUNCHIQUE
PARQUE NACIONAL NATURAL PURACE
PARQUE NACIONAL NATURAL CUEVA DE LOS GUACHAROS
PARQUE NACIONAL NATURAL UNIGUA
PARQUE ARQUEOLOGICO SAN AGUSTIN
PARQUE ARQUEOLOGICO ALTO DE LAS PIEDRAS
CALI
PALMIRA
BUGA
TULUÁ
CARTAGO
PEREIRA
MANIZALES
ARMENIA
IBAGUÉ
NEIVA
PITALITO
FLORENCIA
MOCOA
LA BOTA CAUCANA
Cerro Tamaná 4.200 m.
Cerro Ramírez
Cerro Peralta
Cerro Paramillo
Cerro Nevado del Huila
Cerro Santo Domingo
Cerro Tambor
Cerro Timbiqui
Cerro Napi
Cerro Pozonete
Cerro Pozonete
Cerro Potosí
Cerro El Machete de Doña Juana
Cerro Animas
Cerro Negro
Cerro Neiva
Cerro Mirador
Cerro Mirador
Cerro Tinajitas
Cerro Tinajitas
Cerro Tinajitas