REPÚBLICA DE COLOMBIA - MAPA FÍSICO POLÍTICO

Departamento del Cesar

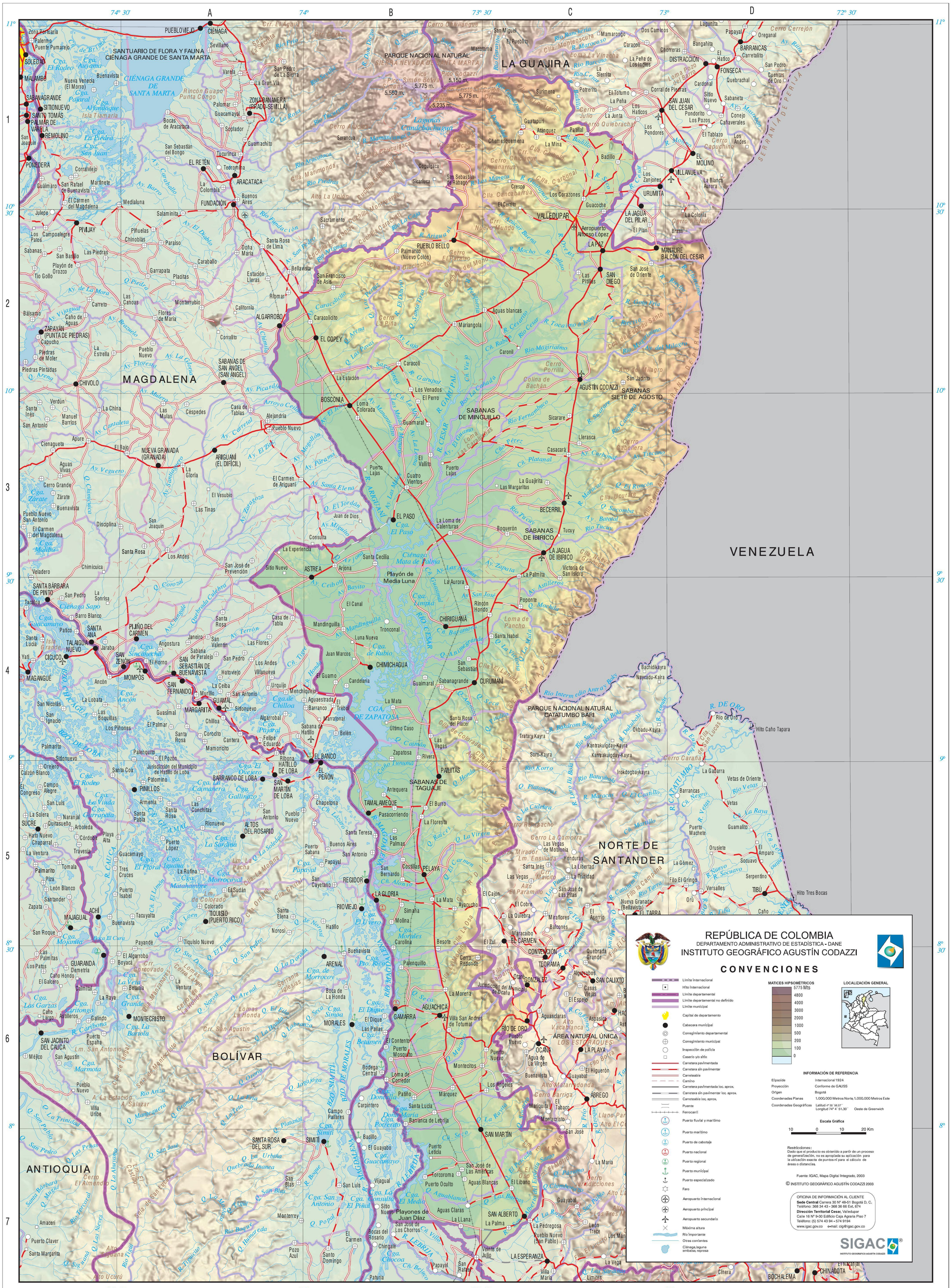
LA GUAJIRA
MAGDALENA
BOLÍVAR
ANTIOQUIA
NORTE DE SANTANDER
VENEZUELA
SANTUARIO DE FLORA Y FAUNA CIÉNAGA GRANDE DE SANTA MARTA
PARQUE NACIONAL NATURAL SIERRA NEVADA DE SANTA MARTA
PARQUE NACIONAL NATURAL CATATUMBO BARI
ÁREA NATURAL ÚNICA LOS ESTORAQUES
SIERRANÍA DE PERIJÁ
SIERRANÍA DE PERIJÁ
SIERRANÍA DE PERIJÁ