REPÚBLICA DE COLOMBIA - Mapa Físico Político

Departamento de Antioquia

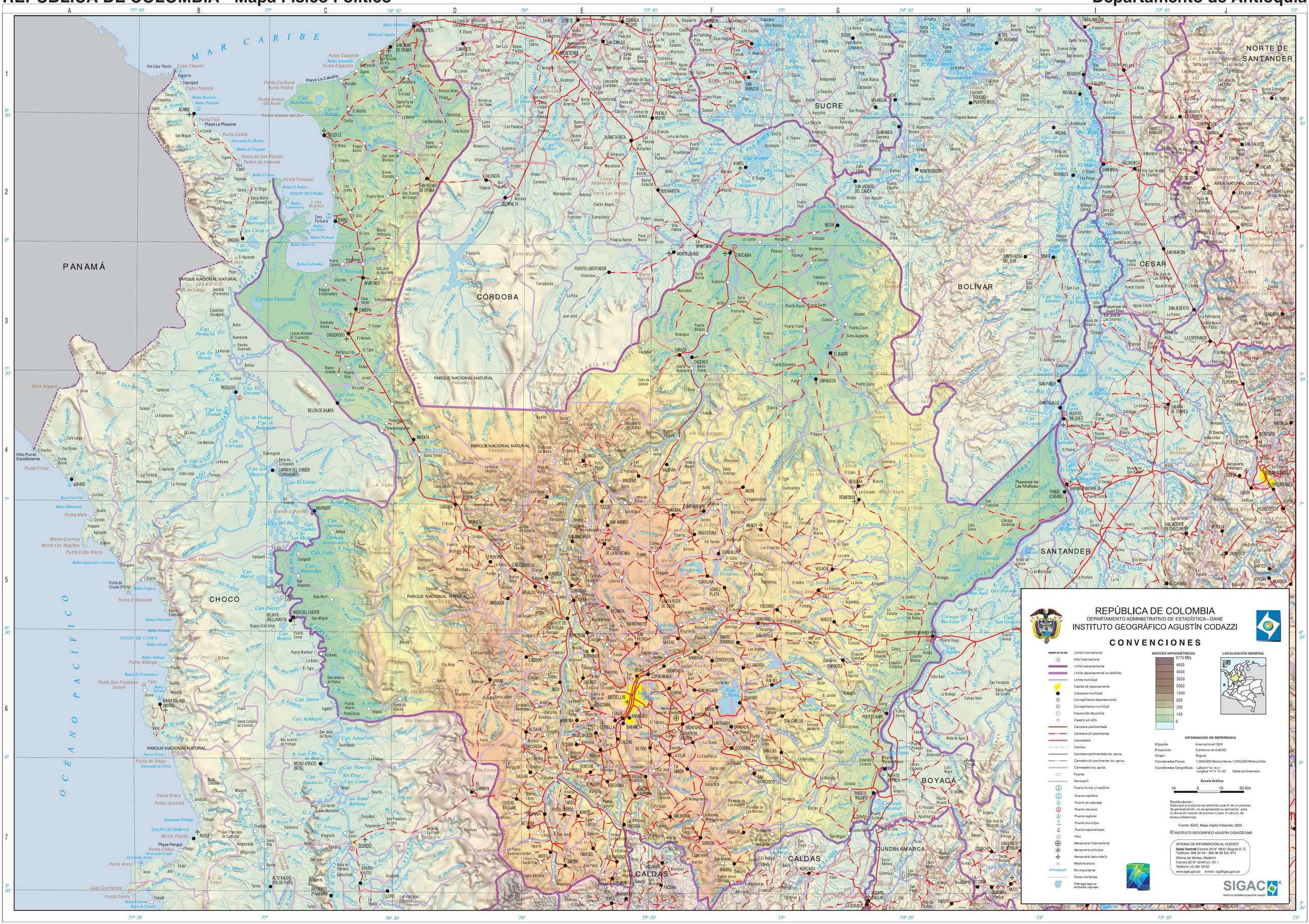
MAR CARIBE
PANAMÁ
OCÉANO PACÍFICO
NORTE DE SANTANDER
SUCRE
CESAR
BOLÍVAR
CÓRDOBA
CHOCÓ
SANTANDER
BOYACÁ
CUNDINAMARCA
CALDAS
PARQUE NACIONAL NATURAL PARAMILLO
PARQUE NACIONAL NATURAL LOS KATÍOS
PARQUE NACIONAL NATURAL ORQUÍDEAS
PARQUE NACIONAL NATURAL UTRIA
AREA NATURAL ÚNICA LOS ESTUCHES
SERRANÍA DE ABIBE
SERRANÍA DE SAN LUCAS
SERRANÍA DE LOS MOTILONES
SERRANÍA DE LOS PARAMIGOS
SERRANÍA DE LA MACARENA
SERRANÍA DE LA LINDOSA
SERRANÍA DE LA NARIGUA
SERRANÍA DE LOS YARIGUIES
SERRANÍA DE LOS MACHI