SAN MARCOS
Mapa turístico

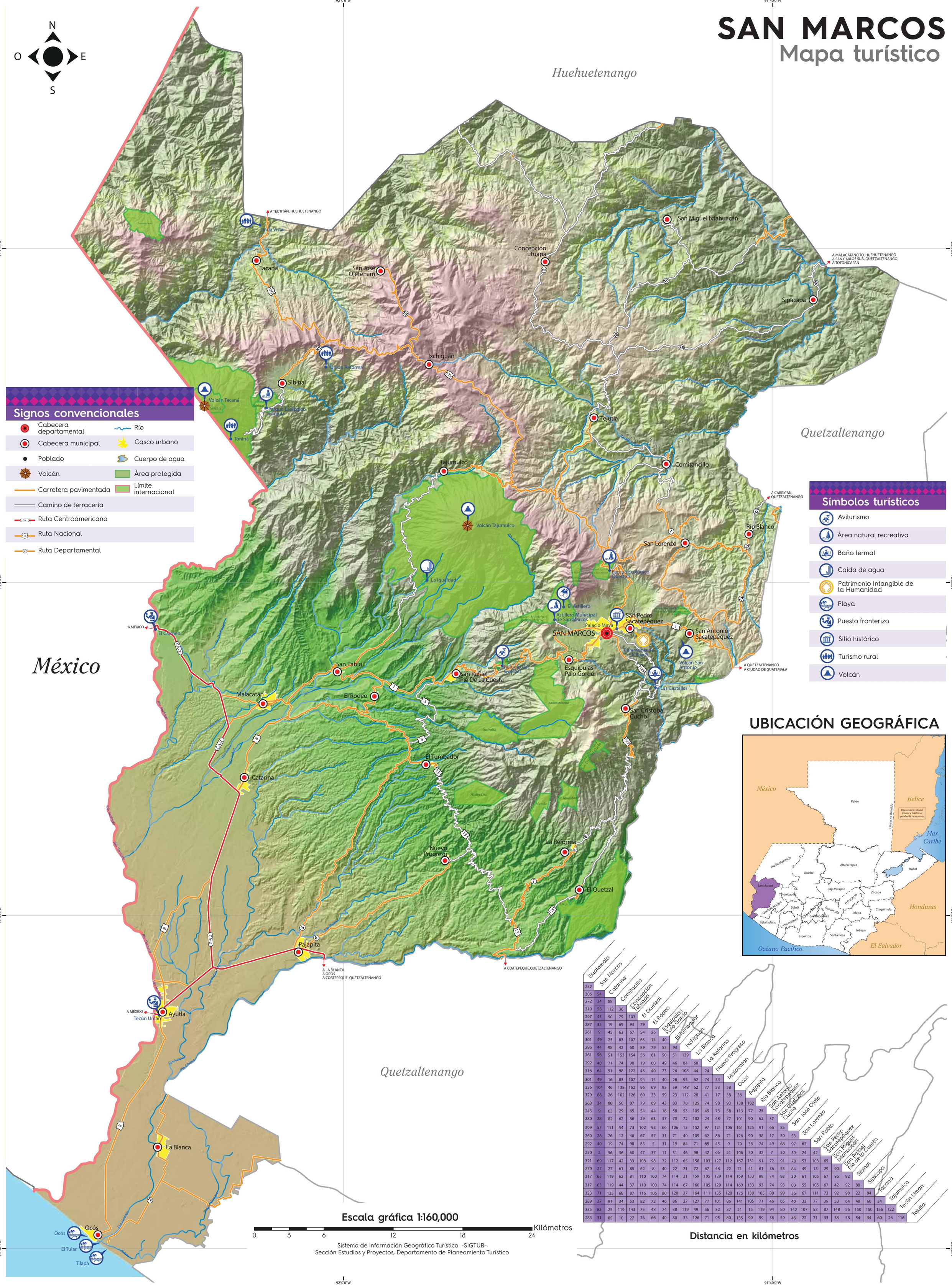
N
O
E
S
Huehuetenango
Quetzaltenango
México
Quetzaltenango
A TECTITÁN, HUEHUETENANGO
Unión Vista
Tacaná
San José Ojetenam
Concepción Tutuapa
San Miguel Ixtahuacán
A MALACATANCITO, HUEHUETENANGO
A SAN CARLOS SIJA, QUETZALTENANGO
A TOTONICAPÁN
Sipacapa
Ixchiguán
Unión Reforma
Sibinal
Volcán Tacaná
Parque Ecológico Canjulá
Toniná
Tejutla
Tajumulco
Comitancillo
A CABRICÁN, QUETZALTENANGO
Volcán Tajumulco
Río Blanco
San Lorenzo
La Igualdad
Parque Ecológico Quetzali
El Astillero
Astillero Municipal de San Marcos
Palacio Maya
San Pedro Sacatepéquez
SAN MARCOS
San Antonio Sacatepéquez
Volcán San Antonio
A QUETZALTENANGO
A CIUDAD DE GUATEMALA
Esquipulas Palo Gordo
Las Castalias
A MÉXICO
El Carmen
San Pablo
Refugio del Quetzal
San Rafael Pie De La Cuesta
Malacatán
El Rodeo
San Cristóbal Cucho
Catarina
El Tumbador
Nuevo Progreso
La Reforma
El Quetzal
Pajapita
A LA BLANCA
A OCOS
A COATEPEQUE, QUETZALTENANGO
A COATEPEQUE,QUETZALTENANGO
A MÉXICO
Tecún Umán
Ayutla
La Blanca
Ocós
El Tular
Tilapa
Océano Pacífico
Mar Caribe
Río Suchiate
Río Cabrión
Río Nexapa
Río Ocosito
Río Coatán
Río Cuilco
Río Selegua
Río Samalá
Río Nahualá
Río Chixoy
Río Pixcayá
Río Chiquito
Río Naranjo
Río Chiquito
Río Nahualá
Río Sarstún
Río Dulce
Río Polochic
Río Cahabón
Río Sacuchum
Río Ixcán
Río Xalbá
Río Blanco
Río Tacaná
Río Cuilco
Río Ocosito
Río Coatán
Río Cabrión
Río Nexapa
Río Suchiate