QUETZALTENANGO

Mapa turístico

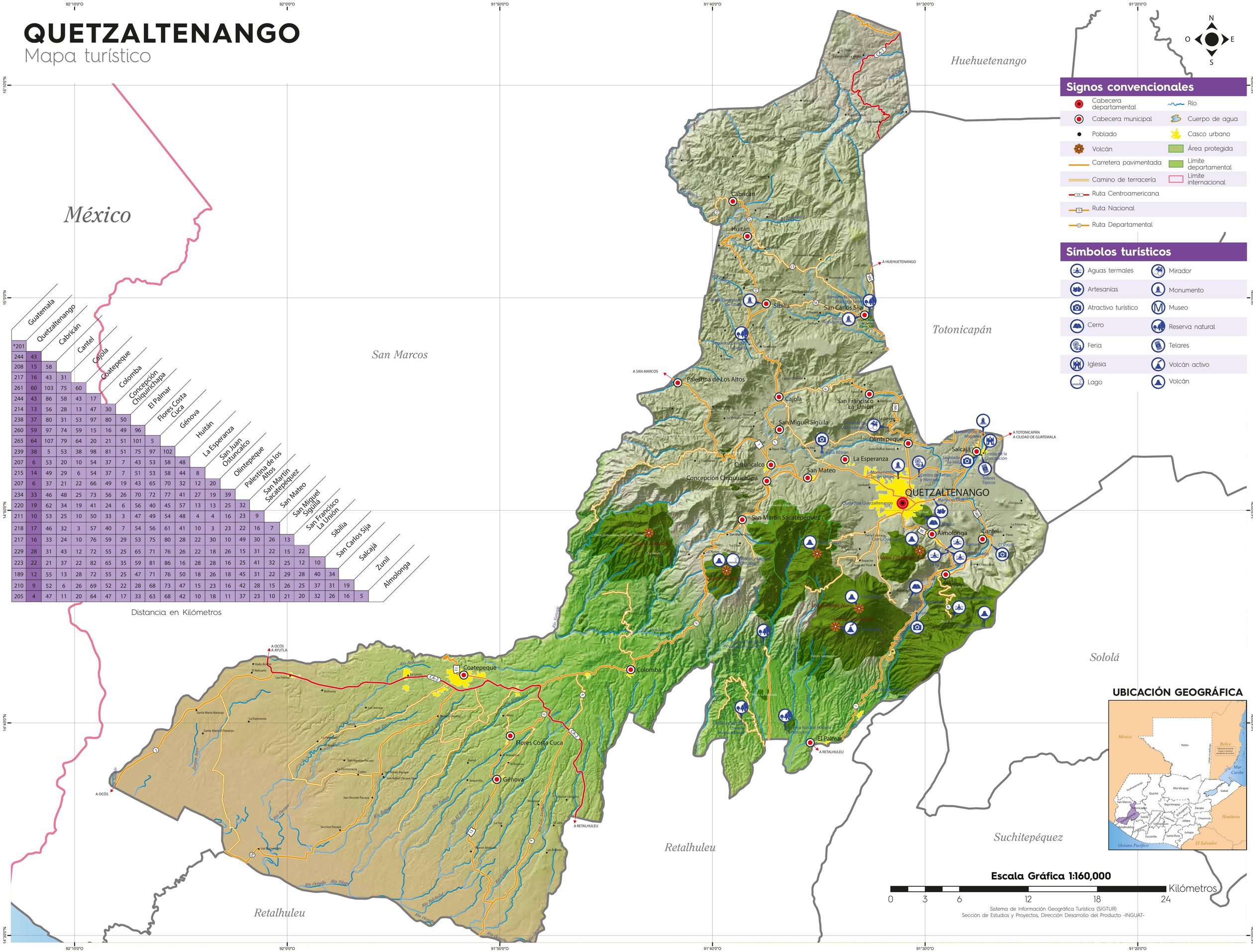

Distancia en Kilómetros

	Guatemala	Quetzaltenango	Cabricán	Cantel	Cajola	Coatepeque	Colomba	Concepción Chiquirichapa	El Palmar	Flores Costa Cuca	Génova	Huitán	La Esperanza	San Juan Ostuncalco	Olintepeque	Palestina de los Altos	San Martín Sacatepéquez	San Mateo	San Miguel Sigüilá	San Francisco La Unión	Sibilia	San Carlos Sija	Salcajá	Zunil	Almolonga
Quetzaltenango	*201																								
Cabricán	244	43																							
Cantel	208	15	58																						
Cajola	217	16	43	31																					
Coatepeque	261	60	103	75	60																				
Colomba	244	43	86	58	43	17																			
Concepción Chiquirichapa	214	13	56	28	13	47	30																		
El Palmar	238	37	80	31	53	97	80	50																	
Flores Costa Cuca	260	59	97	74	59	15	16	49	96																
Génova	265	64	107	79	64	20	21	51	101	5															
Huitán	239	38	5	53	38	98	81	51	75	97	102														
La Esperanza	207	6	53	20	10	54	37	7	43	53	58	48													
San Juan Ostuncalco	215	14	49	29	6	54	37	7	51	53	58	44	8												
Olintepeque	207	6	37	21	22	66	49	19	43	65	70	32	12	20											
Palestina de los Altos	234	33	46	48	25	73	56	26	70	72	77	41	27	19	39										
San Martín Sacatepéquez	220	19	62	34	19	41	24	6	56	40	45	57	13	13	25	32									
San Mateo	211	10	53	25	10	50	33	3	47	49	54	48	4	4	16	23	9								
San Miguel Sigüilá	218	17	46	32	3	57	40	7	54	56	61	41	10	3	23	22	16	7							
San Francisco La Unión	217	16	33	24	10	76	59	29	53	75	80	28	22	30	10	49	30	26	13						
Sibilia	229	28	31	43	12	72	55	25	65	71	76	26	22	18	26	15	31	22	15	22					
San Carlos Sija	223	22	21	37	22	82	65	35	59	81	86	16	28	28	16	25	41	32	25	12	10				
Salcajá	189	12	55	13	28	72	55	25	47	71	76	50	18	26	18	45	31	22	29	28	40	34			
Zunil	210	9	52	6	26	69	52	22	28	68	73	47	15	23	16	42	28	15	26	25	37	31	19		
Almolonga	205	4	47	11	20	64	47	17	33	63	68	42	10	18	11	37	23	10	21	20	32	26	16	5	