JUTIAPA

Mapa turístico

N
O E
S

UBICACIÓN GEOGRÁFICA

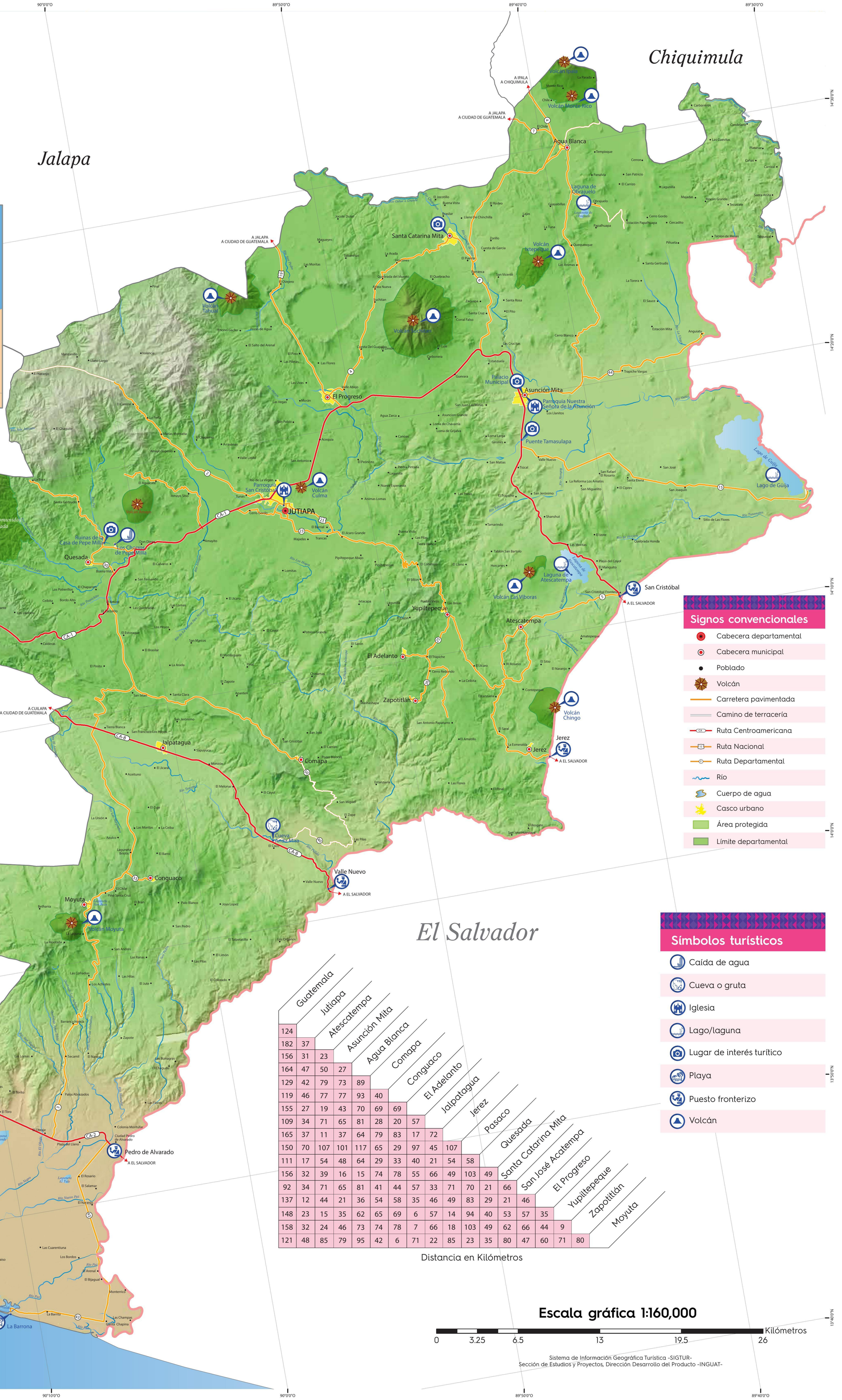

Signos convencionales

- Cabecera departamental
- Cabecera municipal
- Poblado
- Volcán
- Carretera pavimentada
- Camino de terracería
- Ruta Centroamericana
- Ruta Nacional
- Ruta Departamental
- Río
- Cuerpo de agua
- Casco urbano
- Área protegida
- Límite departamental

Símbolos turísticos

- Caída de agua
- Cueva o gruta
- Iglesia
- Lago/laguna
- Lugar de interés turítico
- Playa
- Puesto fronterizo
- Volcán

	Guatemala	Jutiapa	Atescatempa	Asunción Mita	Agua Blanca	Comapa	Conguaco	El Adelanto	Jalpatagua	Jerez	Pasaco	Quesada	Santa Catarina Mita	San José Acatempa	El Progreso	Yupiltepeque	Zapotitlán	Moyuta
Jutiapa	124																	
Atescatempa	182	37																
Asunción Mita	156	31	23															
Agua Blanca	164	47	50	27														
Comapa	129	42	79	73	89													
Conguaco	119	46	77	77	93	40												
El Adelanto	155	27	19	43	70	69	69											
Jalpatagua	109	34	71	65	81	28	20	57										
Jerez	165	37	11	37	64	79	83	17	72									
Pasaco	150	70	107	101	117	65	29	97	45	107								
Quesada	111	17	54	48	64	29	33	40	21	54	58							
Santa Catarina Mita	156	32	39	16	15	74	78	55	66	49	103	49						
San José Acatempa	92	34	71	65	81	41	44	57	33	71	70	21	66					
El Progreso	137	12	44	21	36	54	58	35	46	49	83	29	21	46				
Yupiltepeque	148	23	15	35	62	65	69	6	57	14	94	40	53	57	35			
Zapotitlán	158	32	24	46	73	74	78	7	66	18	103	49	62	66	44	9		
Moyuta	121	48	85	79	95	42	6	71	22	85	23	35	80	47	60	71	80	

Distancia en Kilómetros

Escala gráfica 1:160,000

0 — 3.25 — 6.5 — 13 — 19.5 — 26 Kilómetros

Sistema de Información Geográfica Turística -SIGTUR-
Sección de Estudios y Proyectos, Dirección Desarrollo del Producto -INGUAT-