Área urbana
JALAPA
Mapa Turístico

Servicios

1. Banco
2. Bar
3. Centro de salud
4. Clínica especializada
5. Comida rápida
6. Estación de bomberos
7. Estación de policía
8. Farmacia
9. Gasolinera
10. Heladeria
11. Hospital
12. Internet
13. Parqueo público
14. Reparación de llantas
15. Restaurante
16. Supermercado

Símbolos turísticos

- Centro comercial
- Puente
- Sítio de interés
- Iglesia
- Templo Minerva
- Museo
- Plaza

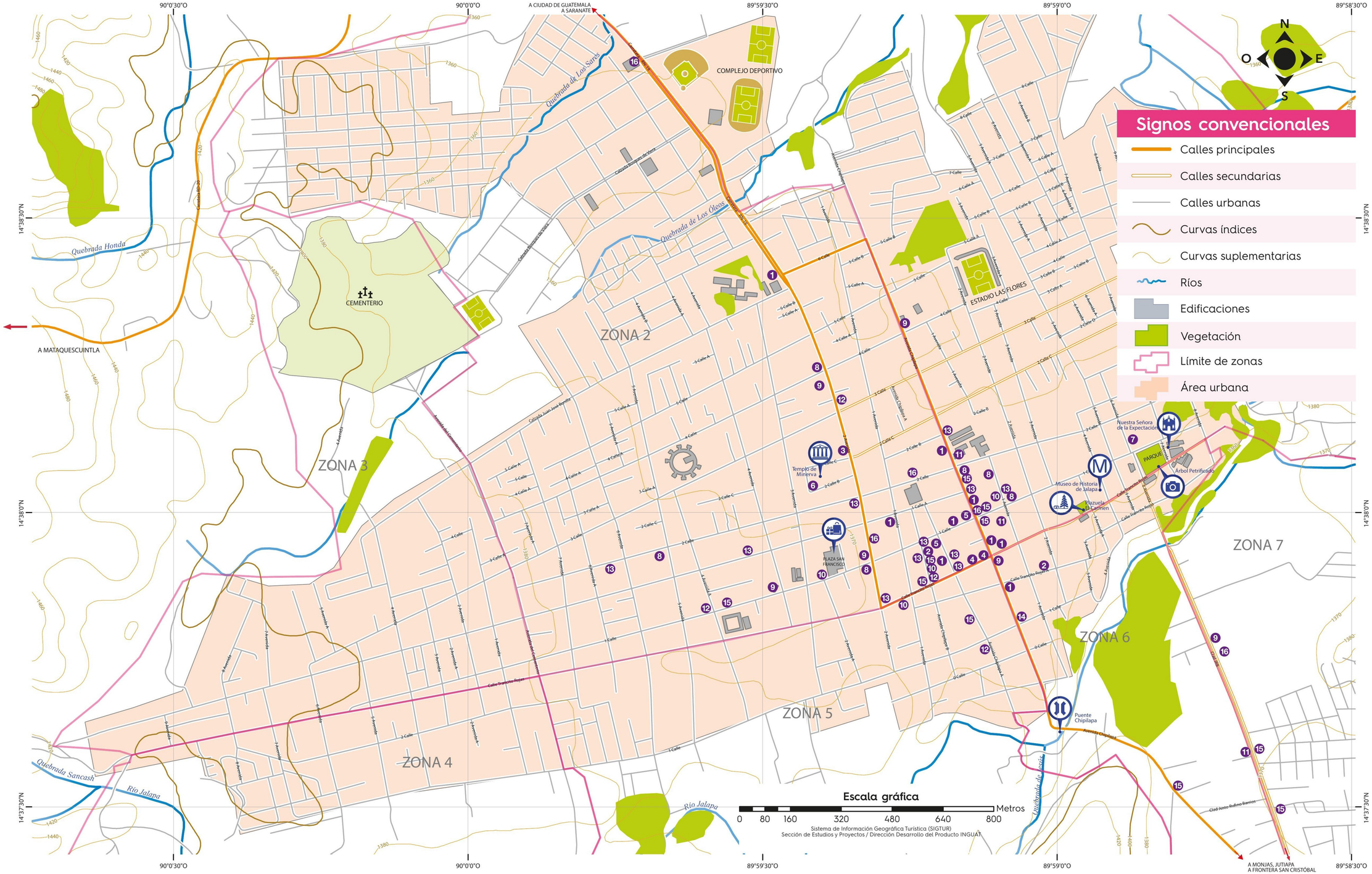

Signos convencionales

- Calles principales
- Calles secundarias
- Calles urbanas
- Curvas índices
- Curvas suplementarias
- Ríos
- Edificaciones
- Vegetación
- Límite de zonas
- Área urbana