JALAPA
Mapa turístico

Signos convencionales

- Cabecera departamental
- Cabecera municipal
- Poblado
- Carretera pavimentada
- Camino de terracería
- Ruta Nacional
- Ruta Departamental
- Río
- Cuerpo de agua
- Casco urbano
- Área protegida
- Límite departamental

UBICACIÓN GEOGRÁFICA

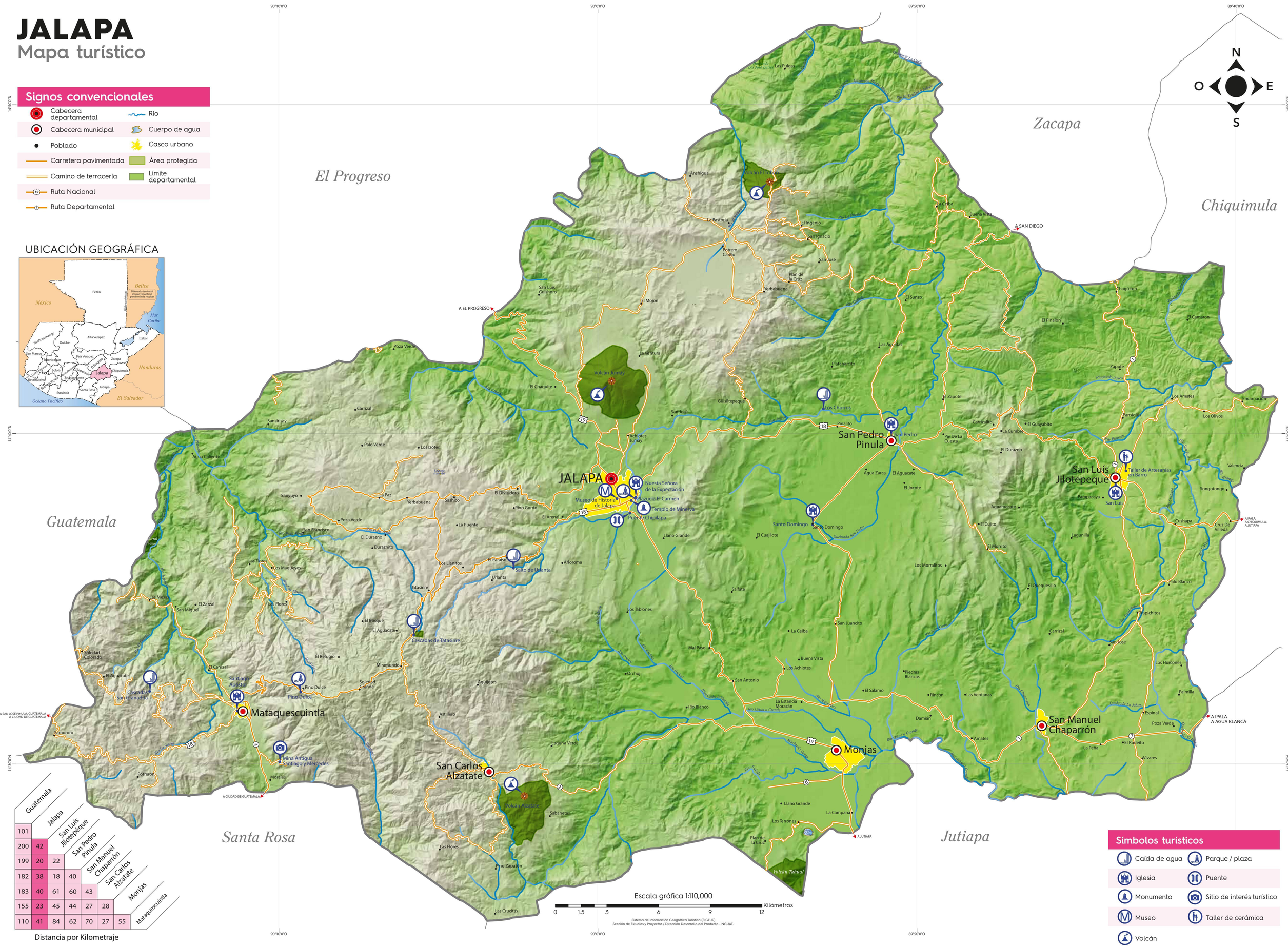

	Guatemala	Jalapa	San Luis Jilotepeque	San Pedro Pinula	San Manuel Chaparrón	San Carlos Alzatate	Monjas
Jalapa	101						
San Luis Jilotepeque	200	42					
San Pedro Pinula	199	20	22				
San Manuel Chaparrón	182	38	18	40			
San Carlos Alzatate	183	40	61	60	43		
Monjas	155	23	45	44	27	28	
Mataquescuintla	110	41	84	62	70	27	55

Distancia por Kilometraje

Símbolos turísticos

- Caída de agua
- Parque / plaza
- Iglesia
- Puente
- Monumento
- Sitio de interés turístico
- Museo
- Taller de cerámica
- Volcán