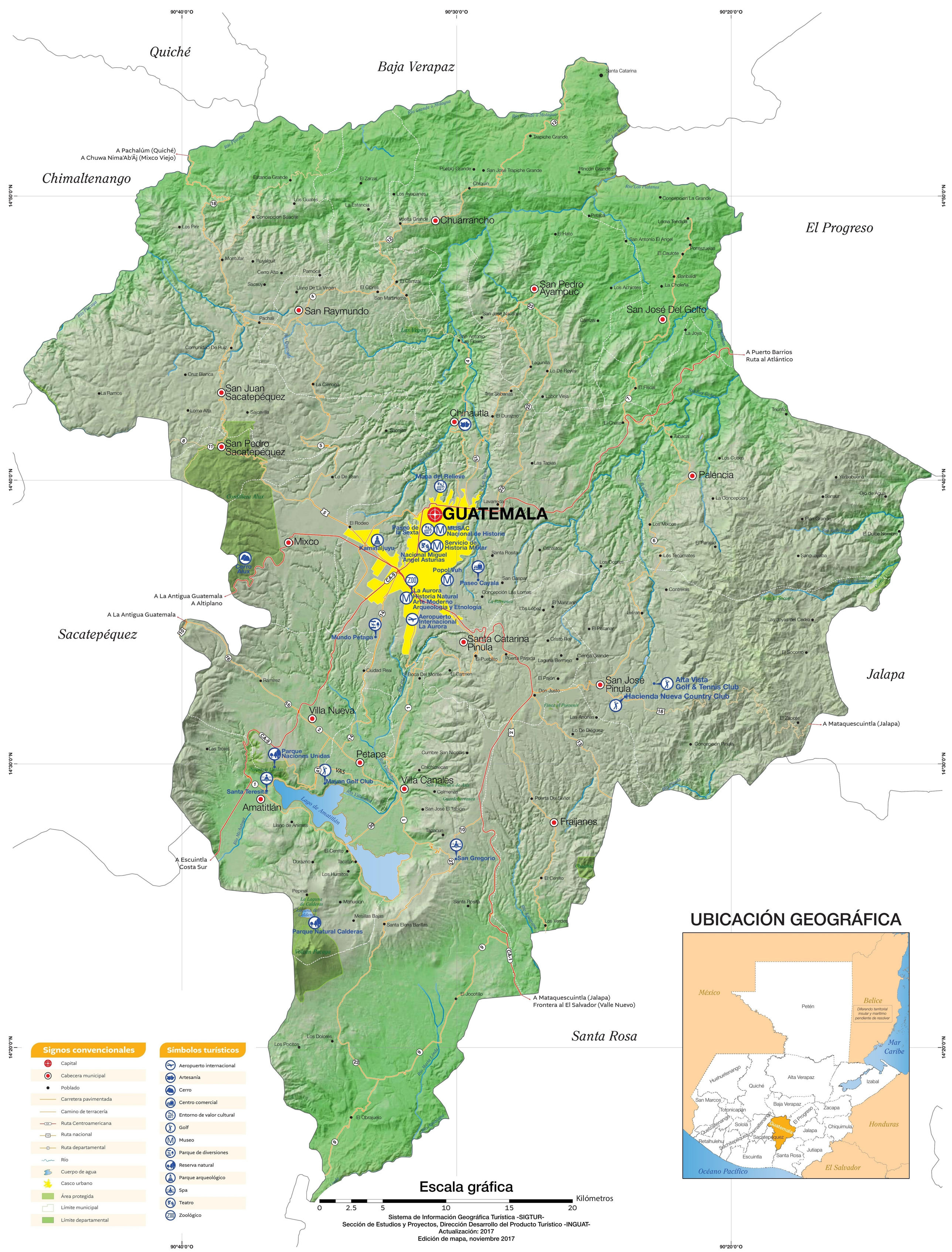
Quiché
Baja Verapaz
Chimaltenango
El Progreso
Sacatepéquez
Jalapa
Santa Rosa
90°40'0"O
90°30'0"O
90°20'0"O
14°50'0"N
14°40'0"N
14°30'0"N
14°20'0"N
A Pachalúm (Quiché)
A Chuwa Nima'Ab'Äj (Mixco Viejo)
A Puerto Barrios
Ruta al Atlántico
A La Antigua Guatemala
A Altiplano
A La Antigua Guatemala
A Escuintla
Costa Sur
A Mataquescuintla (Jalapa)
Frontera al El Salvador (Valle Nuevo)
A Mataquescuintla (Jalapa)
Santa Catarina
Trapiche Grande
Pueblo Grande
San José Trapiche Grande
Rincón Grande
Chiquín
Estancia Grande
El Zarzal
Los Ayapanes
Los Guates
La Estancia
Concepción Suacite
Los Pirir
Vuelta Grande
Chuarrancho
Petacá
Concepción La Grande
Loma Tendida
El Hato
San Antonio El Angel
Pontezuelas
El Caulote
Montúfar
Ruyalguit
Cerro Alto
Pamocá
Sacsuy
Llano De La Virgen
El Ciprés
El Carrizal
San Martineros
San Pedro Ayampuc
Los Achiotes
Garibaldi
La Choleña
San Raymundo
Pachalí
San José Nacahuil
Carrizal
San José Del Golfo
La Joya
Las Vegas
San Antonio Las Flores
Comunidad De Ruiz
Lagunilla
Lo De Reyes
Cruz Blanca
La Cienaga
La Ramos
San Juan Sacatepéquez
Tres Sabanas
Labor Vieja
El Fiscal
Triunfo
Loma Alta
Sajcavilla
Chinautla
El Durazno
El Chato
Sacojito
Tabacal
San Pedro Sacatepéquez
Los Cubes
Las Tapias
Lo De Bran
Mapa del Relieve
Palencia
Yerbabuena
Cordillera Alux
Lavarreda
La Concepción
Sansur
Ojo de Agua
GUATEMALA
El Rodeo
Plan Grande
Paseo de la Sexta
MUSAC Nacional de Historia
Los Mixcos
El Dulce Nombre
Mixco
Kaminaljuyu
Servicio de Historia Militar
Nacional Miguel Angel Asturias
Canalitos
El Paraíso
Santa Rosita
Los Tecomates
Sanguayaba
Cerro Alux
Popol Vuh
Los Ocotes
Paseo Cayala
San Gaspar
Concepción Las Lomas
Contreras
La Aurora
Historia Natural
Arte Moderno
Arqueología y Etnología
La Barranca
El Manzano
Los López
Finca El Socorro
Aeropuerto Internacional La Aurora
Letrán
Las Joyas del Cedro
Mundo Petapa
El Platanar
Santa Catarina Pinula
Cristo Rey
El Socorro
El Pueblito
Puerta Parada
Laguna Bermejo
Ciénga Grande
Ciudad Real
Boca Del Monte
El Carmen
El Pajón
San José Pinula
Alta Vista Golf & Tennis Club
Ramírez
Don Justo
Hacienda Nueva Country Club
Villa Nueva
Finca el Porvenir
Las Anonas
El Zapote
A Mataquescuintla (Jalapa)
Lo De Diéguez
Las Trojes
Parque Naciones Unidas
Concepción Pinula
Petapa
Cumbre San Nicolás
Chichimecas
Mayan Golf Club
Villa Canales
Santa Teresita
Colmenas
Puerta Del Señor
Amatitlán
Lago de Amatitlán
San José El Tablón
Fraijanes
Llano de Animas
Tapacun
San Gregorio
El Cerrito
Durazno
Tacatón
Los Humitos
El Cerrito
Pepinal
Manuelón
Santa Rosita
Mesillas Bajas
Los Verdes
Parque Natural Calderas
Santa Elena Barillas
Volcán Pacaya
El Jocotillo
Los Dolores
Los Pocitos
El Obrajuelo
Escala gráfica
Kilómetros
0
2.5
5
10
15
20
Sistema de Información Geográfica Turística -SIGTUR-
Sección de Estudios y Proyectos, Dirección Desarrollo del Producto Turístico -INGUAT-
Actualización: 2017
Edición de mapa, noviembre 2017
UBICACIÓN GEOGRÁFICA
México
Petén
Belice
Diferendo territorial insular y marítimo pendiente de resolver
Mar Caribe
Huehuetenango
Quiché
Alta Verapaz
Izabal
San Marcos
Baja Verapaz
Zacapa
Totonicapán
El Progreso
Quetzaltenango
Sololá
Chimaltenango
Guatemala
Chiquimula
Jalapa
Honduras
Retalhuleu
Suchitepéquez
Sacatepéquez
Escuintla
Santa Rosa
Jutiapa
Océano Pacífico
El Salvador
Signos convencionales
Capital
Cabecera municipal
Poblado
Carretera pavimentada
Camino de terracería
Ruta Centroamericana
Ruta nacional
Ruta departamental
Río
Cuerpo de agua
Casco urbano
Área protegida
Límite municipal
Límite departamental
Símbolos turísticos
Aeropuerto internacional
Artesanía
Cerro
Centro comercial
Entorno de valor cultural
Golf
Museo
Parque de diversiones
Reserva natural
Parque arqueológico
Spa
Teatro
Zoológico