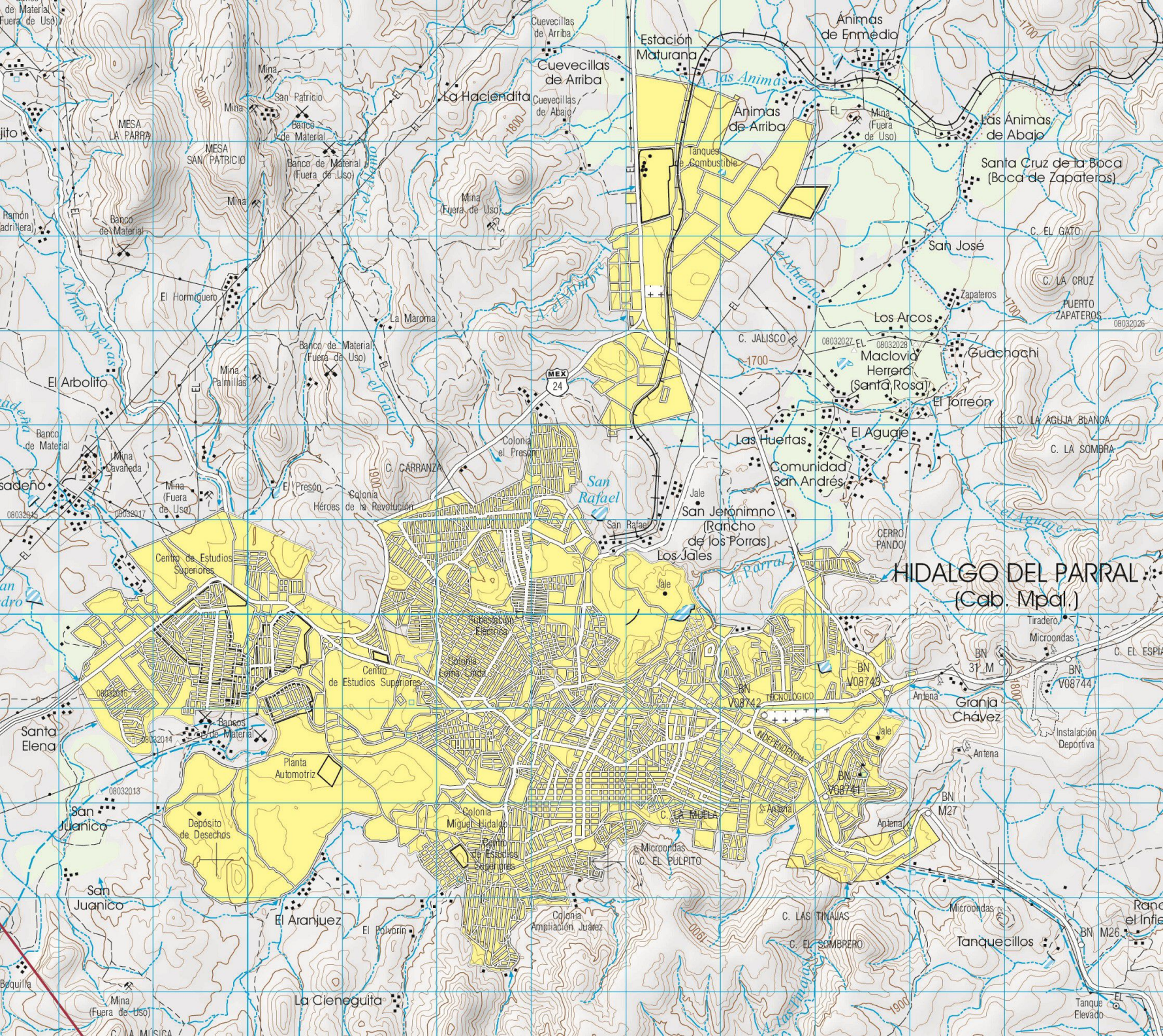
HIDALGO DEL PARRAL
(Cab. Mpal.)
Estación Maturana
Cuevecillas de Arriba
Cuevecillas de Abajo
La Hacienditá
Ánimas de Enmedio
Ánimas de Arriba
Las Ánimas de Abajo
Santa Cruz de la Boca (Boca de Zapateros)
Tanques de Combustible
Las Ánimas
San José
Zapateros
Los Arcos
Maclovio Herrera (Santa Rosa)
Guachochi
El Torreón
El Aguaje
Las Huertas
Comunidad San Andrés
San Jerónimno (Rancho de los Porras)
Los Jales
Jale
San Rafael
CERRO PANDO
Granja Chávez
Tanquecillos
Tanque Elevado
Microondas
Antena
Instalación Deportiva
Tiradero
C. EL GATO
C. LA CRUZ
PUERTO ZAPATEROS
C. JALISCO
C. LA AGUJA BLANCA
C. LA SOMBRA
C. EL ESPIA
C. LAS TINAJAS
C. EL SOMBRERO
C. LA MUELA
C. EL PULPITO
C. CARRANZA
Colonia el Presón
Colonia Héroes de la Revolución
Colonia Loma Linda
Colonia Miguel Hidalgo
Colonia Ampliación Juárez
Centro de Estudios Superiores
Subestación Eléctrica
Planta Automotriz
Depósito de Desechos
Bancos de Material
Banco de Material (Fuera de Uso)
Mina (Fuera de Uso)
Mina Palmillas
Mina Cavaneda
MESA LA PARRA
MESA SAN PATRICIO
San Patricio
El Hormiguero
La Maroma
El Arbolito
Santa Elena
San Juanico
El Aranjuez
El Polvorín
La Cieneguita
Ramón (Cadrillera)
Bequilla
Rancho el Infierno
BN V08742
BN V08743
BN V08744
BN V08744L
BN 31_M
BN M27
BN M26
MEX 24
A Minas Nuevas
A el Álamo
A el Gato
A el Mirador
A el Aguaje
A Parral
A Las Tinajas
TECNOLOGICO
INDEPENDENCIA
1700
1800
1900
2000