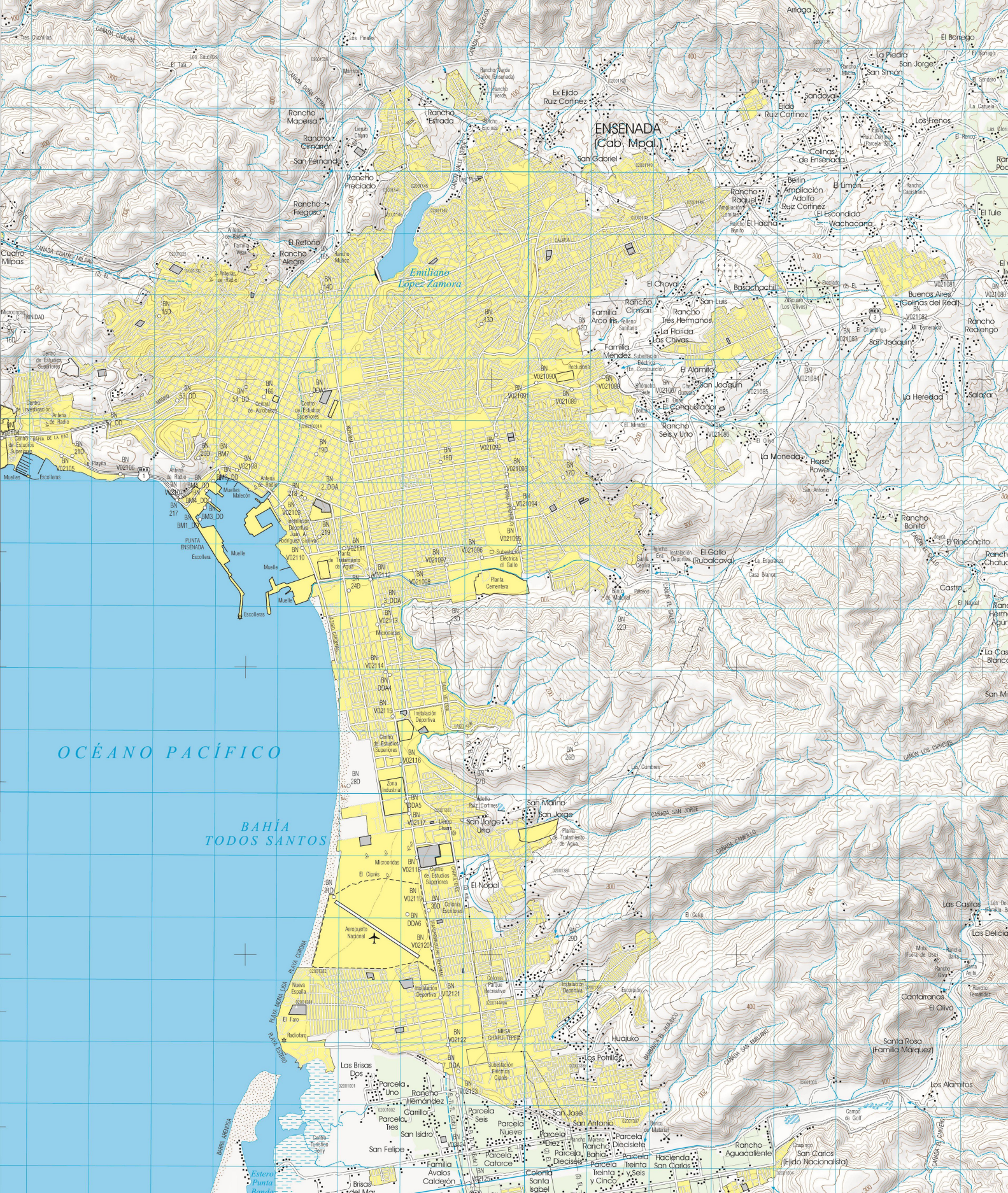
ENSENADA
(Cab. Mpal.)
OCÉANO PACÍFICO
BAHÍA
TODOS SANTOS
Emiliano
Lopez Zamora
Rancho Mapersa
Rancho Cimarrón
San Fernando
Rancho Preciado
Rancho Fregoso
Rancho Estrada
Rancho Verde
Ex Ejido
Ruiz Cortinez
San Gabriel
Ejido
Ruiz Cortinez
Colinas
de Ensenada
Los Frenos
Sandoval
La Piedra
San Jorge
San Simón
Amiga
El Borrego
Rancho
Raquel
Berlín
Ampliación
Adolfo
Ruiz Cortinez
El Limón
El Escondido
Wachacara
El Tule
El Hacha
El Choval
Basochachi
Rancho
Cimsai
San Luis
Rancho
Tres Hermanos
La Florida
Los Chivas
Familia
Arco Iris
Familia
Méndez
El Alamito
San Joaquín
El Conquistador
Rancho
Seis y Uno
La Heredad
Salazar
Buenos Aires
(Colinas del Real)
Rancho
Redlengo
La Moneda
Horse
Power
Rancho
Bonito
El Rinconcito
El Gallo
(Rubalcava)
Castro
Las Casitas
Las Delicias
Cantarranas
El Olivo
Santa Rosa
(Familia Márquez)
Los Alamitos
Rancho
Aguacaliente
San Carlos
(Ejido Nacionalista)
Hacienda
San Carlos
Colonia
Santa
Isabel
Brisas
del Mar
Familia
Ávalos
Calderón
San Felipe
San Isidro
Carrillo
Rancho
Hernández
Parcela
Uno
Parcela
Tres
Parcela
Seis
Parcela
Nueve
Parcela
Diez
Parcela
Diecisiete
Parcela
Treinta
y Seis
Parcela
Treinta
y Cinco
Parcela
Catorce
Parcela
Dieciseis
Rancho
Bahía
Rancho
Mijeno
San José
San Antonio
Las Brisas
Dos
Los Potrillos
Huajuko
El Nopal
San Marino
San Jorge
San Jorge
Uno
Las Cumbres
El Cerro
El Cipres
Aeropuerto
Nacional
Zona
Industrial
Centro
de Estudios
Superiores
Centro
de Investigación
Centro
de Estudios
Superiores
Centro
de Estudios
Superiores
Centro
de Estudios
Superiores
Instalación
Deportiva
Instalación
Deportiva
Instalación
Deportiva
Instalación
Deportiva
Planta
Cementera
Planta
de Tratamiento
de Agua
Planta
de Tratamiento
de Agua
Subestación
Eléctrica
el Gallo
Subestación
Eléctrica
Cipres
Colonia
Parque
Recreativo
Colonia
Escritores
Colonia
Santa
Cecilia
Mesa
Chaflutepec
Muelles
Escolleras
Muelle
Muelles
Malecón
Punta
Ensenada
Escollera
Radiofaro
El Faro
Nueva
España
Estero
Punta
Banda
Centro
Turístico
Jony
Campo
de Golf
Chapingo
Rancho
Cuatro
Milpas
Rancho
Alegre
El Retoño
Rancho
Muñoz
Rancho
Verde
(Santo, Ensenada)
Rancho
Encinas
Rancho
Mesa
Rancho
Quintanilla
Rancho
Capistrano
Rancho
Mesa
Rancho
Quinto
Rancho
Rancho
Rancho