SAN LUIS POTOSI.MAPA TURISTICO ESTATAL

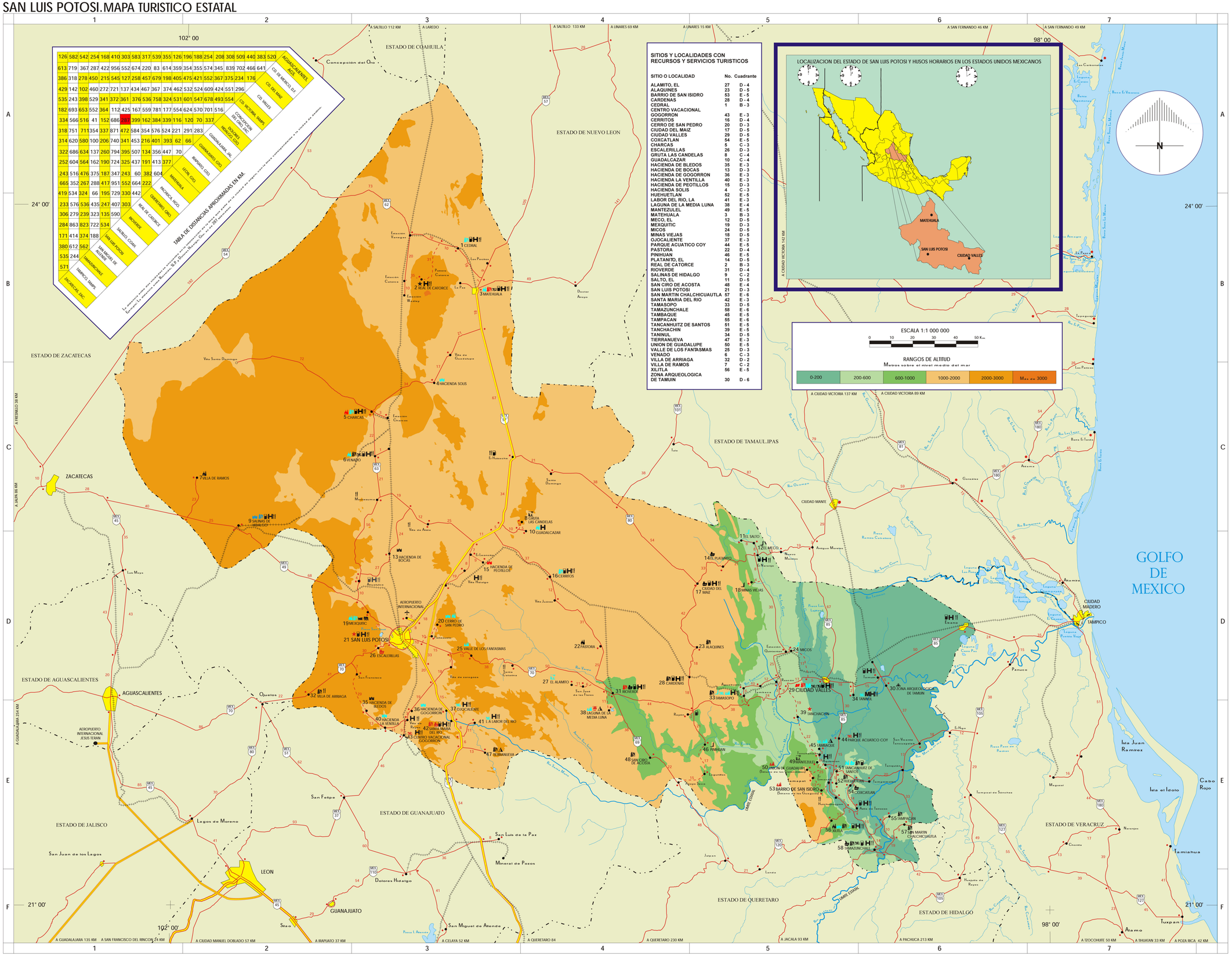

SITIOS Y LOCALIDADES CON RECURSOS Y SERVICIOS TURISTICOS

SITIO O LOCALIDAD	No.	Cuadrante
ALAMITO, EL	27	D - 4
ALAQUINES	23	D - 5
BARRIO DE SAN ISIDRO	53	E - 5
CARDENAS	28	D - 4
CEDRAL	1	B - 3
CENTRO VACACIONAL GOGORRON	43	E - 3
CERRITOS	16	D - 4
CERRO DE SAN PEDRO	20	D - 3
CIUDAD DEL MAIZ	17	D - 5
CIUDAD VALLES	29	D - 5
COXCATLAN	54	E - 5
CHARCAS	5	C - 3
ESCALERILLAS	26	D - 3
GRUTA LAS CANDELAS	8	C - 4
GUADALCAZAR	10	C - 4
HACIENDA DE BLEDOS	35	E - 3
HACIENDA DE BOCAS	13	D - 3
HACIENDA DE GOGORRON	36	E - 3
HACIENDA LA VENTILLA	40	E - 3
HACIENDA DE PEOTILLOS	15	D - 3
HACIENDA SOLIS	4	C - 3
HUEHUETLAN	52	E - 5
LABOR DEL RIO, LA	41	E - 3
LAGUNA DE LA MEDIA LUNA	38	E - 4
MANTEZULEL	49	E - 5
MATEHUALA	3	B - 3
MECO, EL	12	D - 5
MEXQUITIC	19	D - 3
MICOS	24	D - 5
MINAS VIEJAS	18	D - 5
OJOCALIENTE	37	E - 3
PARQUE ACUATICO COY	44	E - 5
PASTORA	22	D - 4
PINHUAN	46	E - 5
PLATANITO, EL	14	D - 5
REAL DE CATORCE	2	B - 3
RIOVERDE	31	D - 4
SALINAS DE HIDALGO	9	C - 2
SALTO, EL	11	D - 5
SAN CIRO DE ACOSTA	48	E - 4
SAN LUIS POTOSI	21	D - 3
SAN MARTIN CHALCHICUAUTLA	57	E - 6
SANTA MARIA DEL RIO	42	E - 3
TAMASOPO	33	D - 5
TAMAZUNCHALE	58	E - 6
TAMBAQUE	45	E - 5
TAMPACAN	55	E - 6
TANCANHUITZ DE SANTOS	51	E - 5
TANCHACHIN	39	E - 5
TANINUL	34	D - 5
TIERRANUEVA	47	E - 3
UNION DE GUADALUPE	50	E - 5
VALLE DE LOS FANTASMAS	25	D - 3
VENADO	6	C - 3
VILLA DE ARRIAGA	32	D - 2
VILLA DE RAMOS	7	C - 2
XILITLA	56	E - 5
ZONA ARQUEOLOGICA DE TAMUIN	30	D - 6

TABLA DE DISTANCIAS APROXIMADAS EN KM.

	ACUASCALIENTES, AGS.	CD. DE MEXICO, D.F.	CD. DE MEXICO	CD. VALLES, SAMPS.	CONCEPCION DEL ORO, ZAC.	CUADALAJARA, JAL.	GUANAJUATO, GTO.	LEON, GTO.	MATEHUALA	PACHUCA, HGO.	QUERETARO, QRO.	REAL DE CATORCE	RIOVERDE	SALTILLO, COAH.	SAN LUIS POTOSI	SAN MIGUEL DE ALLENDE	TAMAZUNCHALE	TAMPICO, TAMPS.	ZACATECAS, ZAC.
AGUASCALIENTES, AGS.	126	582	542	254	168	410	303	583	317	539	355	126	196	188	254	208	308	509	440	383	520
CD. DE MEXICO, D.F.	613	719	367	287	422	956	552	674	220	83	614	359	354	355	574	345	839	702	466	641	
CD. DE MEXICO	386	318	278	450	215	545	127	258	457	679	198	405	475	421	552	367	375	234	176		
CD. VALLES	429	142	102	460	272	721	137	434	467	367	374	462	532	524	609	424	551	296			
CD. VICTORIA, TAMPS.	535	243	398	529	341	372	361	376	536	758	324	531	601	547	678	493	554				
CONCEPCION DEL ORO, ZAC.	182	693	653	552	364	112	425	167	559	781	177	554	624	570	701	516					
CUADALAJARA, JAL.	334	566	516	41	152	686	287	399	162	384	339	116	120	70	337						
GUANAJUATO, GTO.	318	751	711	354	337	871	472	584	354	576	524	221	291	283							
LEON, GTO.	314	620	580	100	206	740	341	453	216	401	393	62	66								
MATEHUALA	322	686	634	137	260	794	395	507	134	356	447	70									
PACHUCA, HGO.	252	604	564	162	190	724	325	437	191	413	377										
QUERETARO, QRO.	243	516	476	375	187	347	243	60	382	604											
REAL DE CATORCE	665	352	267	288	417	951	552	664	222												
RIOVERDE	419	534	324	66	195	729	330	442													
SALTILLO, COAH.	233	576	536	435	247	407	303														
SAN LUIS POTOSI	306	279	239	323	135	590															
SAN MIGUEL DE ALLENDE	284	863	823	722	534																
TAMAZUNCHALE	171	414	374	188																	
TAMPICO, TAMPS.	380	612	562																		
ZACATECAS, ZAC.	535	244																			
	571																				

La distancia entre dos ciudades es la misma en ambos sentidos. Para obtener la distancia de cualquier par de ciudades, ubique la ciudad de origen en la línea correspondiente a la ciudad de destino.

Ejemplo: La distancia entre Matehuala, S.L.P. y Ciudad Victoria, Tamps. es de 283 kilómetros.

SIMBOLOGIA GENERAL

- Autopista
- Carretera pavimentada con más de dos carriles
- Carretera pavimentada de dos carriles
- Terracería
- Brecha
- Puentes
- Distancia en km
- Vía Ferrea
- Trayecto de teleférico
- Limite internacional
- Limite estatal
- Mancha urbana
- Localidad o sitio
- Cuerpo de agua
- Río
- Presa
- Ruta marítima

RECURSOS CULTURALES

- Arqueologia
- Arquitectura civil
- Arquitectura religiosa
- Arte rupestre
- Artesanía
- Centro cultural
- Centro recreativo
- Teatro
- Mercado de interés turístico
- Museo
- Sitio histórico
- Zoologico

RECURSOS NATURALES

- Area natural protegida
- Balneario
- Cascada
- Fauna
- Gruta
- Mirador
- Paisaje
- Playa
- Sitio para buceo
- Sitio para navegación
- Sitio para pesca recreativa y deportiva
- Conjunto de recursos turísticos (más o más de diferente tipo)

SERVICIOS TURISTICOS

- Aeropuerto
- Aeropuerto internacional
- Aeropuerto nacional
- Agencia de viajes
- Arrendadora de autos
- Campo para casas rodantes
- Estación de ferrocarril
- Estacionamiento
- Gasolinera
- Hospedaje
- Oficina de líneas aéreas
- Oficina de turismo
- Paso nacional
- Restaurante
- Teléfono
- Terminal de autobuses
- Terminal marítima
- Transbordador
- Zona para acampar

JERARQUIA DE RECURSOS TURISTICOS

- Relevante
- Importancia media
- Menor jerarquía