PUEBLA. MAPA TURISTICO ESTATAL

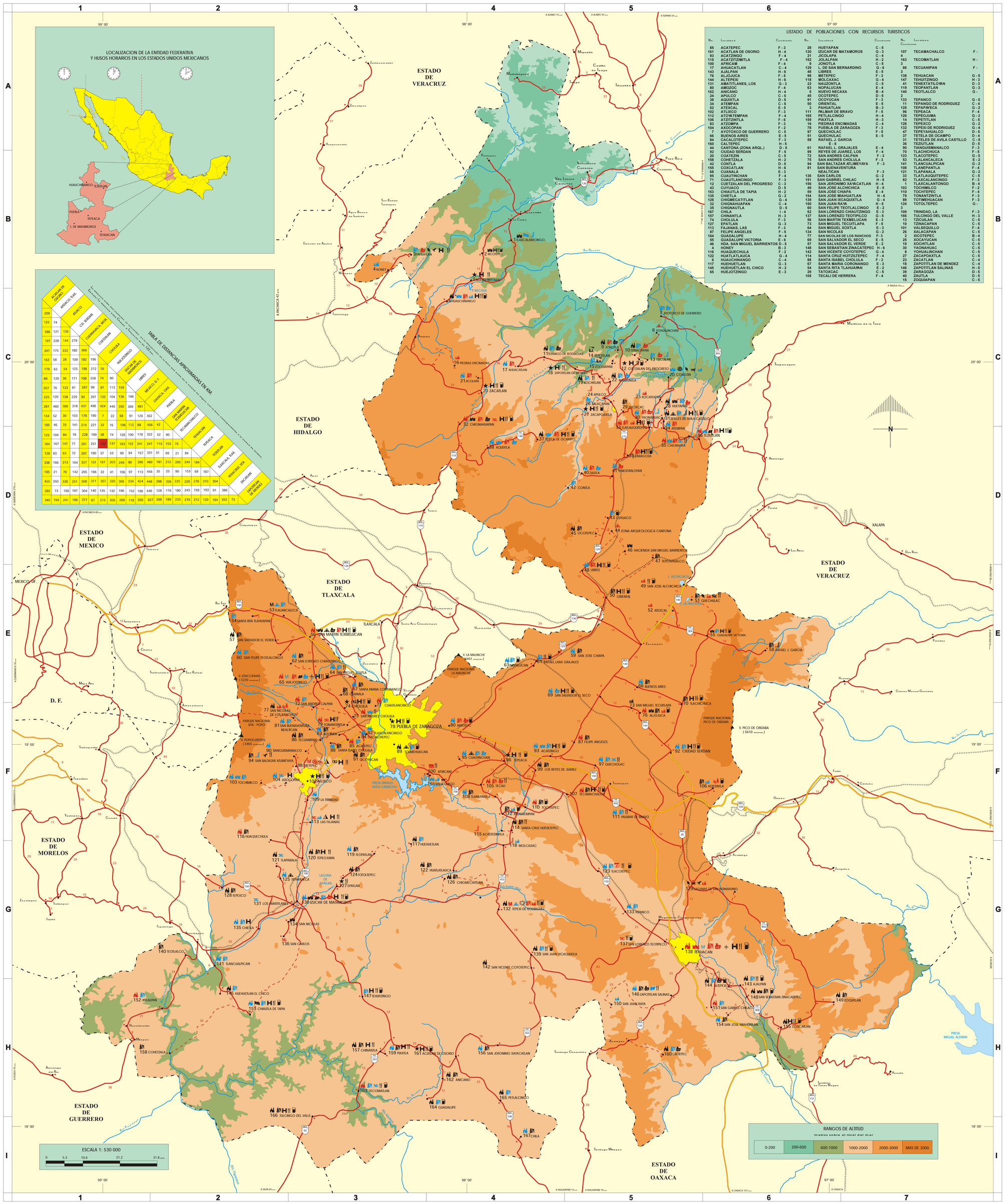

LISTADO DE POBLACIONES CON RECURSOS TURISTICOS

No.	Localidad	Cuadrante	No.	Localidad	Cuadrante	No.	Localidad	Cuadrante
85	ACATEPEC	F - 3	28	HUEYAPAN	C - 5			
161	ACATLAN DE OSORIO	H - 4	130	IZUCAR DE MATAMOROS	G - 3	107	TECAMACHALCO	F -
93	ACATZINGO	F - 4	21	JICOLAPA	C - 4	4		
116	ACATZITZIMITLA	F - 4	152	JOLALPAN	H - 2	163	TECOMATLAN	H -
100	AFRICAM	F - 4	9	JONOTLA	C - 5	3		
17	AHUACATLAN	C - 4	129	L. DE SAN BERNARDINO	G - 6	86	TECUANIPAN	F -
143	AJALPAN	H - 6	48	LIBRES	E - 5	3		
76	ALJOJUCA	F - 5	98	METEPEC	F - 3	138	TEHUACAN	G - 5
144	ALTEPEXI	H - 6	118	MOLCAXAC	G - 4	147	TEHUITZINGO	H - 3
131	AMATITLANES, LOS	G - 3	22	NAUZONTLA	C - 5	41	TENEXTATILOYAN	D - 3
80	AMOZOC	F - 4	63	NOPALUCAN	E - 4	119	TEOPANTLAN	G - 3
162	ANICANO	H - 4	6	NUEVO NECAXA	B - 4	140	TEOTLALCO	G -
24	APULCO	C - 5	45	OCOTEPEC	D - 5	2		
38	AQUIXTLA	D - 5	91	OCOYUCAN	F - 3	133	TEPANCO	G - 5
34	ATEMPAN	C - 5	50	ORIENTAL	E - 5	11	TEPANGO DE RODRIGUEZ	C - 4
52	ATEXCAL	E - 5	3	PAHUATLAN	B - 3	125	TEPAPAYECA	G - 2
102	ATLIXCO	F - 3	111	PALMAR DE BRAVO	F - 5	96	TEPEACA	F - 4
112	ATOYATEMPAN	F - 4	165	PETLALCINGO	H - 4	120	TEPEOJUMA	G - 3
106	ATZITZINTLA	F - 6	159	PIAXTLA	H - 3	14	TEPETITLAN	C - 5
83	ATZOMPA	F - 3	16	PIEDRAS ENCIMADAS	C - 4	128	TEPEXCO	G - 2
104	AXOCOPAN	F - 2	78	PUEBLA DE ZARAGOZA	F - 3	132	TEPEXI DE RODRIGUEZ	G - 4
7	AYOTOXCO DE GUERRERO	C - 5	97	QUECHOLAC	F - 5	47	TEPEYAHUALCO	D - 5
66	BUENOS AIRES	E - 5	51	QUECHULAC	E - 5	37	TETELA DE OCAMPO	D - 4
84	CACALOTEPEC	F - 3	58	RAFAEL J. GARCIA		31	TETELES DE AVILA CASTILLO	C - 5
160	CALTEPEC	H - 5		E - 6		36	TEZIUTLAN	D - 5
44	CANTONA (ZONA ARQL.)	D - 5	61	RAFAEL L. GRAJALES	E - 4	90	TIANGUISMANALCO	F - 3
92	CIUDAD SERDAN	F - 5	99	REYES DE JUAREZ, LOS	F - 4	70	TLACHICHUCA	F - 5
20	COATEZIN	C - 5	72	SAN ANDRES CALPAN	F - 3	123	TLACOTEPEC	G - 5
158	COHETZALA	H - 2	75	SAN ANDRES CHOLULA	F - 3	53	TLALANCALECA	E - 2
42	CONTLA	D - 5	94	SAN BALTAZAR ATLIMEYAYA	F - 3	141	TLANCUALPICAN	G - 2
155	COXCATLAN	H - 6	81	SAN BUENAVENTURA		108	TLANEPANTLA	F - 4
68	CUANALA	E - 3		NEALTICAN	F - 3	121	TLAPANALA	G - 2
95	CUAUTINCHAN	F - 4	136	SAN CARLOS	G - 2	33	TLATLAUQUITEPEC	C - 5
71	CUAUTLANCINGO	F - 3	151	SAN GABRIEL CHILAC	H - 5	82	TLAXCALANCINGO	F - 3
12	CUETZALAN DEL PROGRESO	C - 3	156	SAN JERONIMO XAYACATLAN	H - 4	1	TLAXCALANTONGO	B - 4
43	CUYUACO	D - 5	49	SAN JOSE ALCHICHICA	E - 5	103	TOCHIMILCO	F - 2
153	CHIAUTLA DE TAPIA	H - 2	59	SAN JOSE CHIAPA	E - 4	110	TOCHTEPEC	F - 4
135	CHIETLA	G - 2	154	SAN JOSE MIAHUATLAN	H - 6	79	TONANTZINTLA	F - 3
126	CHIGMECATITLAN	G - 4	139	SAN JUAN IXCAQUIXTLA	G - 4	89	TOTIMEHUACAN	F - 3
32	CHIGNAHUAPAN	C - 4	150	SAN JUAN RAYA	H - 5	124	TOTOLTEPEC	G -
35	CHIGNAUTLA	D - 5	60	SAN FELIPE TEOTLALCINGO	E - 2	3		
167	CHILA	I - 4	62	SAN LORENZO CHIAUTZINGO	E - 3	109	TRINIDAD, LA	F - 3
157	CHINANTLA	H - 3	137	SAN LORENZO TEOTIPILCO	G - 5	166	TULCINGO DEL VALLE	H - 3
74	CHOLULA	F - 3	56	SAN MARTIN TEXMELUCAN	E - 3	13	TZICUILAN	C - 5
127	EPATLAN	G - 3	73	SAN MIGUEL TECUITLAPA	F - 5	10	TZINACAPAN	C - 5
113	FAJANAS, LAS	F - 3	64	SAN MIGUEL XOXTLA	E - 3	101	VALSEQUILLO	F - 4
87	FELIPE ANGELES	F - 5	134	SAN NICOLAS	G - 2	26	XALACAPAN	C - 5
164	GUADALUPE	H - 4	77	SAN NICOLAS DE LOS RANCHOS	F - 3	2	XICOTEPEC	B - 4
55	GUADALUPE VICTORIA	E - 6	69	SAN SALVADOR EL SECO	E - 5	25	XOCAYUCAN	C - 5
46	HDA. SAN MIGUEL BARRIENTOS	D - 5	57	SAN SALVADOR EL VERDE	E - 2	19	XOCHITLAN	C - 5
4	HONEY	B - 3	148	SAN SEBASTIAN ZINACATEPEC	H - 6	30	YAONAHUAC	C - 5
116	HUAQUECHULA	F - 2	142	SAN VICENTE COYOTEPEC	G - 4	8	YOHUALINCHAN	C - 5
122	HUATLATLAUCA	G - 4	114	SANTA CRUZ HUITZILTEPEC	F - 4	27	ZACAPOAXTLA	C - 5
6	HUAUCHINANGO	C - 4	88	SANTA ISABEL CHOLULA	F - 3	23	ZACATLAN	C - 5
117	HUEHUETLAN	G - 3	67	SANTA MARIA CORONANGO	E - 3	18	ZAPOTITLAN DE MENDEZ	C - 4
146	HUEHUETLAN EL CHICO	H - 2	54	SANTA RITA TLAHUAPAN	E - 2	146	ZAPOTITLAN SALINAS	H - 5
65	HUEJOTZINGO	E - 3	29	TATOXCAC	C - 5	39	ZARAGOZA	D - 5
			105	TECALI DE HERRERA	F - 4	40	ZAUTLA	D - 5
						15	ZOQUIAPAN	C - 5

SIMBOLOGIA GENERAL

- Autopista
- Carretera pavimentada con más de dos carriles
- Carretera pavimentada de dos carriles
- Terracería
- Brecha
- Puente
- Distancia en km
- Vía férrea
- Límite internacional
- Límite estatal
- Mancha urbana
- Localidad o sitio
- Cuerpo de agua
- Río
- Presa
- Ruta marítima
- Trayecto de teleférico

RECURSOS CULTURALES

- Arqueología
- Arquitectura civil
- Arquitectura religiosa
- Arte rupestre
- Artesanía
- Centro cultural
- Centro recreativo
- Folclor
- Mercado de interés turístico
- Museo
- Sitio histórico
- Zoológico

RECURSOS NATURALES

- Área natural protegida
- Balneario
- Cascada
- Fauna
- Gruta
- Mirador
- Paisaje
- Playa
- Sitio para buceo
- Sitio para navegación
- Sitio para pesca recreativa y deportiva
- Conjunto de recursos turísticos (seis o más de diferente tipo)

SERVICIOS TURISTICOS

- Aeropuerto internacional
- Aeropuerto nacional
- Agencia de viajes
- Arrendadora de autos
- Campo para casas rodantes
- Correo
- Discoteca
- Estación de ferrocarril
- Estacionamiento
- Gasolinera
- Hospedaje
- Hospital
- Oficina de líneas aéreas
- Oficina de turismo
- Recorrido turístico
- Restaurante
- Teleférico
- Telégrafo
- Terminal de autobuses
- Zona para acampar

JERARQUIA DE RECURSOS TURISTICOS POR MEDIO DE COLORES

- Relevante
- Importancia media
- Menor jerarquía

RANGOS DE ALTITUD

metros sobre el nivel del mar

0-200	200-600	600-1000	1000-2000	2000-3000	MAS DE 3000

Puebla de Zaragoza. Balneario Agua Azul