NUEVO LEÓN. MAPA TURÍSTICO ESTATAL

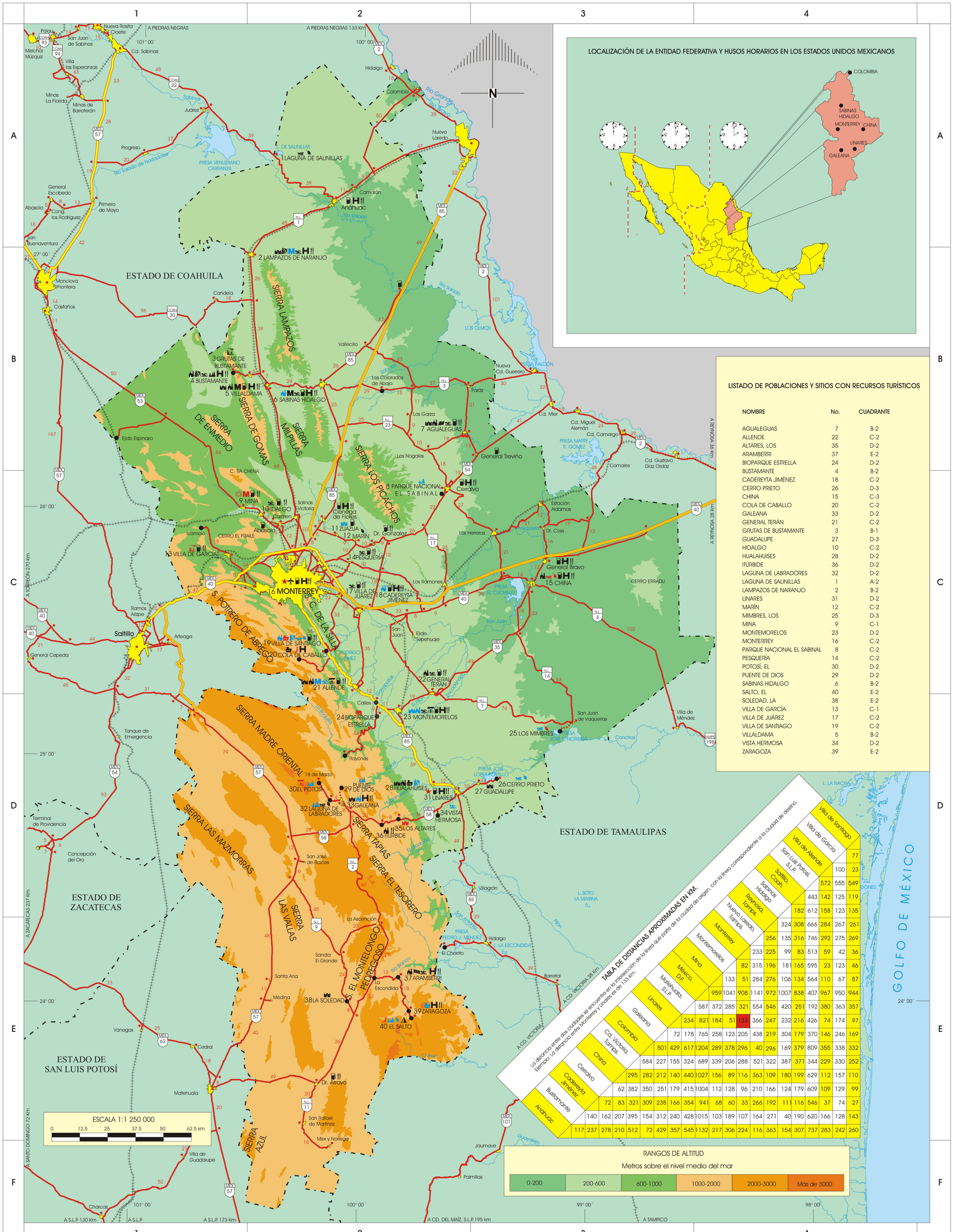

SIMBOLOGÍA GENERAL

- Autopista
- Carretera pavimentada con más de dos carriles
- Carretera pavimentada de dos carriles
- Terracería
- Distancia en km
- Vía férrea
- Límite internacional
- Límite estatal
- Mancha urbana
- Localidad o sitio
- Cuerpo de agua
- Río
- Presa

RECURSOS CULTURALES

- Arqueología
- Arquitectura civil
- Arquitectura religiosa
- Arte rupestre
- Artesanía
- Centro cultural
- Centro recreativo
- Folclor
- Mercado de interés turístico
- Museo
- Sitio histórico
- Zoológico

RECURSOS NATURALES

- Área natural protegida
- Balneario
- Cascada
- Fauna
- Gruta
- Mirador
- Paisaje
- Playa
- Sitio para buceo
- Sitio para navegación
- Sitio para pesca recreativa y deportiva
- ★ Conjunto de recursos turísticos (seis o más de diferente tipo)

SERVICIOS TURÍSTICOS

- Aeropuerto internacional
- Aeropuerto nacional
- Agencia de viajes
- Alquiler de equipo para buceo
- Arrendadora de autos
- Campo para casas rodantes
- Estación de ferrocarril
- Estacionamiento
- Gasolinera
- Hospedaje
- Oficina de líneas aéreas
- Oficina de turismo
- Plaza comercial
- Recorrido turístico
- Restaurante
- Teleférico
- Terminal de autobuses
- Terminal marítima
- Transbordador
- Zona para acampar

JERARQUÍA DE RECURSOS TURÍSTICOS POR MEDIO DE COLORES

- Relevante
- Importancia media
- Menor jerarquía

LISTADO DE POBLACIONES Y SITIOS CON RECURSOS TURÍSTICOS

NOMBRE	No.	CUADRANTE
AGUALEGUAS	7	B-2
ALLENDE	22	C-2
ALTARES, LOS	35	D-2
ARAMBERRI	37	E-2
BIOPARQUE ESTRELLA	24	D-2
BUSTAMANTE	4	B-2
CADEREYTA JIMÉNEZ	18	C-2
CERRO PRIETO	26	D-3
CHINA	15	C-3
COLA DE CABALLO	20	C-2
GALEANA	33	D-2
GENERAL TERÁN	21	C-2
GRUTAS DE BUSTAMANTE	3	B-1
GUADALUPE	27	D-3
HIDALGO	10	C-2
HUALAHUISES	28	D-2
ITURBIDE	36	D-2
LAGUNA DE LABRADORES	32	D-2
LAGUNA DE SALINILLAS	1	A-2
LAMPAZOS DE NARANJO	2	B-2
LINARES	31	D-2
MARÍN	12	C-2
MIMBRES, LOS	25	D-3
MINA	9	C-1
MONTEMORELOS	23	D-2
MONTERREY	16	C-2
PARQUE NACIONAL EL SABINAL	8	C-2
PESQUERÍA	14	C-2
POTOSÍ, EL	30	D-2
PUENTE DE DIOS	29	D-2
SABINAS HIDALGO	6	B-2
SALTO, EL	40	E-2
SOLEDAD, LA	38	E-2
VILLA DE GARCÍA	13	C-1
VILLA DE JUÁREZ	17	C-2
VILLA DE SANTIAGO	19	C-2
VILLALDAMA	5	B-2
VISTA HERMOSA	34	D-2
ZARAGOZA	39	E-2

TABLA DE DISTANCIAS APROXIMADAS EN KM.

La distancia entre dos ciudades se encuentra en la intersección de la línea que parte de la ciudad de origen, con la línea correspondiente a la ciudad de destino. Ejemplo: La distancia entre Monterrey y Linares es de 133 km.

	Villa de Santiago	Villa de García	Villa de Allende	San Luis Potosí, S.L.P.	Saltillo, Coah.	Sabinas Hidalgo	Reynosa, Tamps.	Nuevo Laredo, Tamps.	Monterrey	Montemorelos	Mina	México, D.F.	Matehuala, S.L.P.	Linares	Galeana	Colombia	Cd. Victoria, Tamps.	China	Cerralvo	Cadereyta Jiménez	Bustamante	Andhuac
Villa de Santiago																						
Villa de García	77																					
Villa de Allende	23	100																				
San Luis Potosí, S.L.P.	549	555	572																			
Saltillo, Coah.	119	125	142	443																		
Sabinas Hidalgo	135	123	158	612	182																	
Reynosa, Tamps.	261	267	284	666	308	324																
Nuevo Laredo, Tamps.	269	275	292	746	316	135	256															
Monterrey	36	42	59	513	83	99	225	233														
Montemorelos	46	123	23	595	165	181	196	315	82													
Mina	87	67	110	564	134	106	276	284	51	133												
México, D.F.	944	950	967	407	838	1007	972	1141	908	1041	959											
Matehuala, S.L.P.	357	363	380	192	251	420	232	554	321	285	372	587										
Linares	97	174	74	426	216	232	247	366	133	51	184	821	234									
Galeana	332	338	355	809	379	169	296	438	205	123	258	765	178	72								
Colombia	169	246	146	370	179	304	219	554	296	378	289	1204	617	429	501							
Cd. Victoria, Tamps.	252	330	229	344	371	387	322	521	288	206	339	689	324	155	227	584						
China	110	157	112	629	199	180	109	363	116	89	156	1027	440	140	212	250	295					
Cerralvo	99	129	109	609	179	124	166	210	96	128	112	1004	415	179	251	350	382	62				
Cadereyta Jiménez	27	74	37	546	116	111	192	266	33	60	68	941	354	166	238	309	321	83	72			
Bustamante	143	128	166	620	190	40	271	164	107	189	103	1015	428	240	312	154	395	207	162	140		
Andhuac	260	242	283	737	307	154	363	116	224	306	217	1132	545	357	429	72	512	210	278	237	117	

RANGOS DE ALTITUD

Metros sobre el nivel medio del mar

0-200	200-600	600-1000	1000-2000	2000-3000	Más de 3000