RECUADRO

JALISCO. MAPA TURÍSTICO ESTATAL

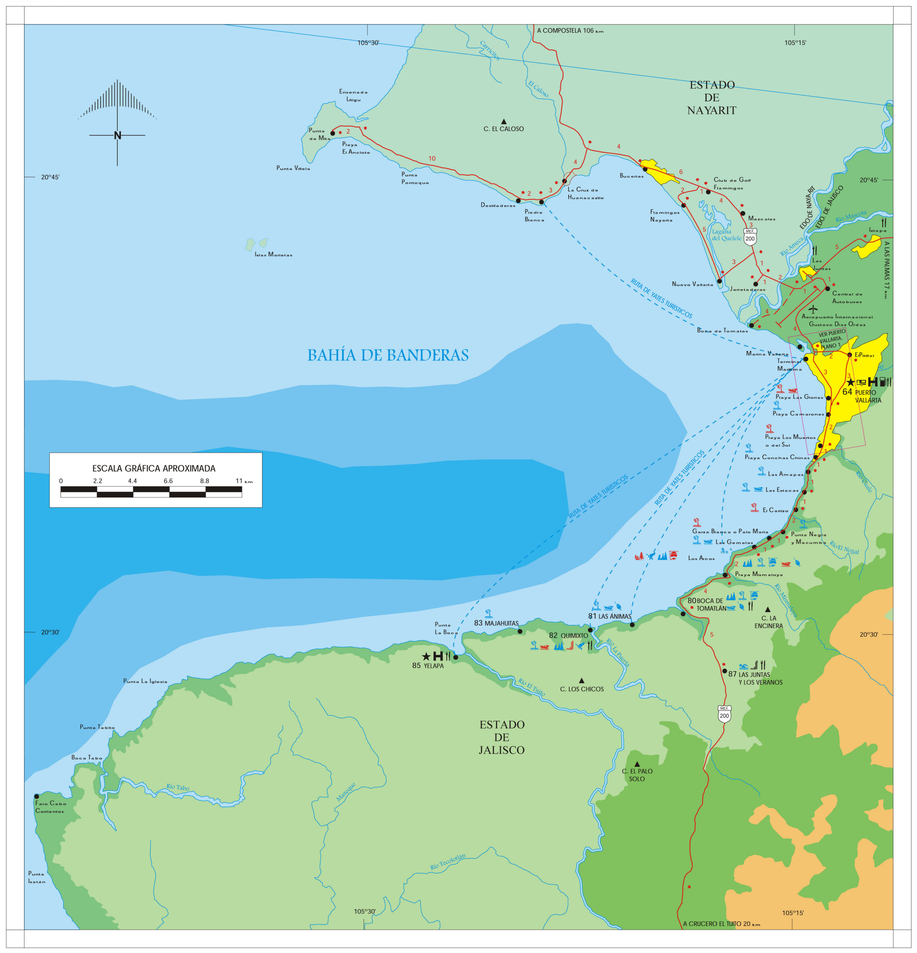

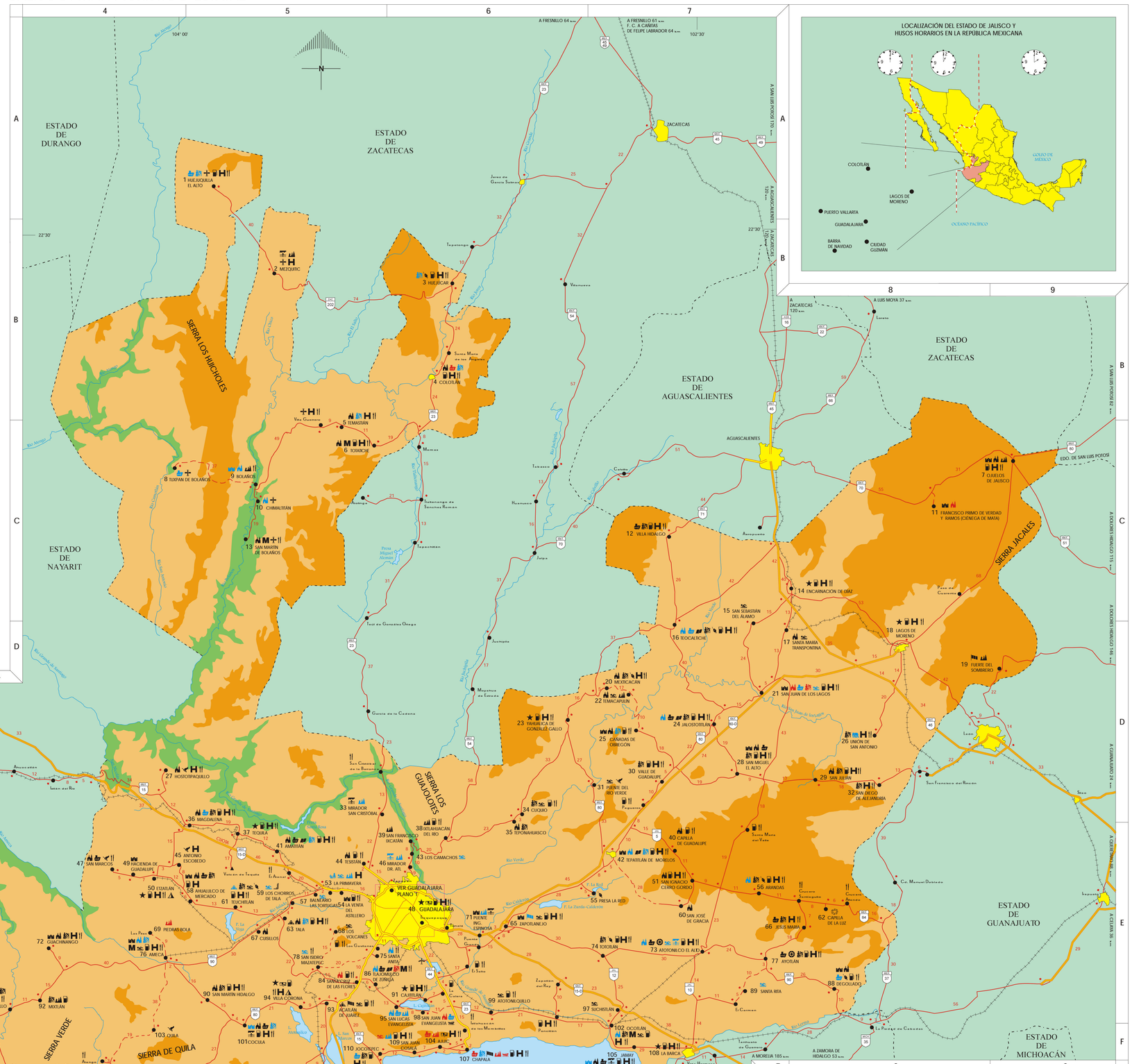

LISTADO DE POBLACIONES Y SITIOS CON RECURSOS TURÍSTICOS

NOMBRE	NÚM.	CUADRANTE	NOMBRE	NÚM.	CUADRANTE
ACATLÁN DE JUÁREZ	93	E - 5	PIEDRA PESADA	155	G - 4
AHUALULCO DE MERCADO	58	E - 5	PIEDRAS BOLA	69	E - 4
AJIJIC	104	F - 6	PIHUAMO	166	H - 6
AMACUECA	124	F - 5	PRESA CAJÓN DE PEÑAS	126	F - 3
AMATITÁN	41	E - 5	PRESA LA RED	55	E - 7
AMECA	76	E - 4	PRESA LAS PIEDRAS	132	F - 4
ÁNIMAS, LAS	81	E - 2	PRIMAVERA, LA	53	E - 5
ANTONIO ESCOBEDO	45	E - 4	PUENTE DEL RÍO VERDE	31	D - 7
ARANDAS	56	E - 7	PUENTE ING. ESPINOSA	71	E - 6
ATEMAJAC DE BRIZUELA	117	F - 5	PUERTO VALLARTA	64	E - 2
ATENGUILLO	96	E - 4	PUNTA DE PEÑITAS	120	F - 2
ATENQUIQUE	156	G - 5	QUILA	103	F - 4
ATOTONILCO EL ALTO	73	E - 7	QUIMIXTO	82	E - 2
ATOTONILQUILLO	99	E - 6	RINCÓN DE MANANTLÁN	150	G - 4
AUTLÁN DE NAVARRO	139	G - 4	SAN CLEMENTE	121	F - 4
AYOTLÁN	77	E - 7	SAN DIEGO DE ALEJANDRÍA	32	D - 8
ATUTLA	118	F - 4	SAN FRANCISCO IXCATÁN	39	E-6
BALNEARIO LAS TORTUGAS	57	E - 5	SAN GABRIEL	140	G - 5
BARCA, LA	108	F - 7	SAN IGNACIO CERRO GORDO	51	E - 7
BARRA DE NAVIDAD	169	H - 3	SAN ISIDRO MAZATEPEC	78	E - 5
BOCA DE IGUANAS	163	G - 3	SAN JOSÉ DE GRACIA	60	E - 7
BOCA DE TOMATLÁN	80	E - 2	SAN JUAN COSALÁ	109	F - 6
BOLAÑOS	9	C - 5	SAN JUAN DE LOS LAGOS	21	D - 7
CAJITLÁN	91	E - 6	SAN JUAN EVANGELISTA	98	E - 6
CAMACHOS, LOS	43	E - 6	SAN JULIÁN	29	D - 8
CAÑADAS DE OBREGÓN	25	D - 7	SAN LUCAS EVANGELISTA	95	E - 6
CAPILLA DE GUADALUPE	40	E - 7	SAN MARCOS	47	E - 4
CAPILLA DE LA LUZ	62	E - 8	SAN MARTÍN DE BOLAÑOS	13	C - 5
CAREYES	161	G - 3	SAN MARTÍN HIDALGO	90	E - 5
CASIMIRO CASTILLO	148	G - 4	SAN MIGUEL EL ALTO	28	D - 7
CATARINA, LA	141	G - 5	SAN PATRICIO MELAQUE	168	H - 3
CIHUATLÁN	167	H - 4	SAN PEDRO TOXÍN	152	G - 5
CIUDAD GUZMÁN	142	G - 5	SAN SEBASTIÁN DEL ALAMO	15	D-7
COCULA	101	F - 5	SAN SEBASTIÁN DEL OESTE	52	E - 3
COLOTLÁN	4	B - 6	SANTA ANITA	75	E - 5
CONCEPCIÓN DE BUENOS AIRES	127	F - 6	SANTA CRUZ DE LAS FLORES	84	E - 5
CONCEPCIÓN, LA	158	G - 4	SANTA MARÍA TRANSPONTINA	17	D - 7
CORTIJO, EL	145	G - 6	SANTA RITA	89	E - 7
CUAUTLA	113	F - 4	SAYULA	135	F - 5
CUSILLOS	67	E - 5	SUCHISTLÁN	97	E - 7
CUQUÍO	34	D - 6	TACCIÁN	123	F - 4
CHAMELA	157	G - 3	TALA	63	E - 5
CHAPALA	107	F - 6	TALPA DE ALLENDE	100	E - 3
CHIMALITÁN	10	C - 5	TAMAZULA DE GORDIANO	146	G - 6
CHORROS DE TALA, LOS	59	E - 5	TAPALPA	129	F - 5
DEGOLLADO	88	E - 8	TECALITLÁN	159	G - 6
EJUTLA	134	F - 4	TECOLOTLÁN	114	F - 4
ENCARNACIÓN DE DÍAZ	14	C - 8	TECUIÁN, EL	162	G - 3
ETZATLÁN	50	E - 4	TEMACAPULÍN	22	D - 7
FRANCISCO PRIMO DE VERDAD Y RAMOS (CIÉNEGA DE MATA)	11	C - 8	TEMASTIÁN	5	C - 5
FUERTE DEL SOMBRERO	19	D - 9	TENACATITA	164	G - 3
GARITA, LA	138	G - 6	TENAMAXTLÁN	112	F - 4
GÓMEZ FARÍAS	137	G - 5	TEOCALTICHE	16	D - 7
GRULLO, EL	136	G - 4	TEOCUITATLÁN DE CORONA	119	F - 6
GUACHINANGO	72	E - 4	TEPATITLÁN DE MORELOS	42	E - 7
GUADALAJARA	48	E - 6	TEPONAHUASCO	35	E-6
HACIENDA DE GUADALUPE	49	E - 4	TEQUILA	37	E - 5
HOSTIPAQUILLO	27	D - 4	TESISTÁN	44	E - 5
HUEJÚCAR	3	B - 6	TEUCHITLÁN	61	E - 5
HUEJUQUILLA EL ALTO	1	A - 5	TIZAPÁN EL ALTO	115	F - 6
IXTLAHUACÁN DEL RÍO	38	E - 6	TLAJOMULCO DE ZÚÑIGA	86	E - 5
JALOSTOTITLÁN	24	D - 7	TOLIMÁN	149	G - 5
JAMAY	105	F - 7	TOMATLÁN	131	F - 2
JESÚS MARÍA	66	E - 8	TOJÍATICHE	6	C - 5
JOCOTEPEC	110	F - 5	TOTOTLÁN	74	E - 7
JUCHITLÁN	122	F - 4	TOXÍN	160	G - 4
JUNTAS Y LOS VERANOS, LAS	87	E - 2	TUITO, EL	106	F - 2
LAGOS DE MORENO	18	D - 8	TUXCUECA	116	F - 6
LAGUNA DE JUANACATLÁN	70	E - 3	TUXPAN	154	G - 6
MAGDALENA	36	E - 5	TUXPAN DE BOLAÑOS	8	C - 4
MAJAHUITAS	83	E - 2	UNIÓN DE SAN ANTONIO	26	D - 8
MANZANILLA DE LA PAZ, LA	125	F - 6	UNIÓN DE TULA	128	F - 4
MANZANILLA, LA	165	H - 3	VALLE DE GUADALUPE	30	D - 7
MASCOTA	79	E - 3	VALLE DE JUÁREZ	130	F - 6
MAZAMITLA	133	F - 6	VENTA DEL ASTILLERO, LA	54	E - 5
MEXICACÁN	20	D - 7	VILLA CORONA	94	E - 5
MEZQUITIC	2	B - 5	VILLA HIDALGO	12	C - 7
MIRADOR SAN CRISTÓBAL	33	D - 5	VILLA PURIFICACIÓN	143	G - 3
MIRADOR DR. ATL	46	E - 6	VISTA HERMOSA	144	G - 6
MIXTLÁN	92	E - 4	VOLCANES, LOS	68	E - 5
NEVADO DE COLIMA	153	G - 5	YAHUALICA DE GONZÁLEZ GALLO	23	D - 6
OCOTLÁN	102	F - 7	YELAPA	85	E - 2
OJUELOS DE JALISCO	7	C - 9	ZACOALCO DE TORRES	111	F - 5
PERÚLA	151	G - 3	ZAPOTILTIC	147	G - 6
			ZAPOTLANEJO	65	E - 6

TABLA DE DISTANCIAS APROXIMADAS EN KM

La distancia entre dos localidades se encuentra en el cruce de la columna de una y el renglón de la otra. Ejemplo: La distancia entre Aguascalientes, Ags. y Colima, Col. es de 324 km.

	AGUASCALIENTES, AGS.	AMECA	AUTLÁN DE NAVARRO	BARRA DE NAVIDAD	CIUDAD GUZMÁN	COLIMA, COL.	COCULÁN	CHAPALA	GUADALAJARA	GUANAJUATO, GTO.	LAGOS DE MORENO	MANZANILLO, COL.	MAZAMITLA	MAZATLÁN, SIN.	MÉXICO, D.F.	MONTERREY, NUEVO LEÓN	PUERTO VALLARTA	SAN JUAN DE LOS LAGOS	TAPALPA	TEPIC, NAY.	ZACATECAS, ZAC.
AGUASCALIENTES, AGS.																					
AMECA	329																				
AUTLÁN DE NAVARRO	443	135																			
BARRA DE NAVIDAD	548	240	105																		
CIUDAD GUZMÁN	383	152	118	223																	
COLIMA, COL.	475	302	203	162	95																
COCULÁN	257	270	393	429	333	425															
CHAPALA	301	128	242	347	154	254	251														
GUADALAJARA	251	78	192	297	132	224	201	50													
GUANAJUATO, GTO.	184	376	490	595	430	470	499	340	298												
LAGOS DE MORENO	102	273	387	492	327	419	396	240	195	100											
MANZANILLO, COL.	576	362	185	80	184	98	526	338	325	530	520										
MAZAMITLA	375	202	192	297	85	150	325	105	124	397	319	240									
MAZATLÁN, SIN.	719	554	705	652	650	730	719	568	518	816	713	732	642								
MÉXICO, D.F.	468	652	766	871	706	688	715	624	574	347	422	807	568	1092							
MONTERREY, NUEVO LEÓN	319	400	379	484	454	386	523	250	322	177	238	496	221	840	311						
PUERTO VALLARTA	591	215	307	210	425	368	541	390	340	642	535	270	464	462	918	662					
SAN JUAN DE LOS LAGOS	80	233	347	452	287	379	355	200	155	145	45	480	280	673	467	283	490				
TAPALPA	381	218	247	352	70	182	330	142	130	428	325	254	155	648	704	452	470	285			
TEPIC, NAY.	478	289	419	524	359	451	428	277	227	528	422	438	351	286	762	548	164	382	357		
ZACATECAS, ZAC.	135	396	510	615	450	542	122	368	318	319	237	643	442	584	603	454	658	210	448	545	

RANGOS DE ALTITUD

Metros sobre el nivel medio del mar

0 - 200	200 - 600	600 - 1000	1000 - 2000	2000 - 3000	Más de 3000

RANGOS DE PROFUNDIDAD EN METROS

0 - 200	200 - 600	600 - 2000	2000 - 4000	Más de 4000