HIDALGO. MAPA TURÍSTICO ESTATAL

LISTADO DE POBLACIONES Y SITIOS CON RECURSOS TURISTICOS

NOMBRE	No.	CUADRANTE	NOMBRE	No.	CUADRANTE	NOMBRE	No.	CUADRANTE
ACATLAN	58	D-5	MANANTIALES, LOS	33	C-6	TAXHIDO	22	C-2
ACAXOCHITLAN	56	D-6	MARMOLES, LOS	9	B-3	TECOZAUTLA	26	C-2
ACTOPAN	44	D-4	METZQUITITLAN	25	C-5	TEHUETLAN	4	B-5
AJACUBA	65	D-3	METZTITLAN	20	C-4	TENANGO DE DORIA	40	D-6
ALFAJAYUCAN	34	C-3	MINERAL DEL CHICO	50	D-4	TEPEAPULCO	83	E-5
APAN	84	F-5	MINERAL DEL MONTE	59	D-5	TEPEJI DEL RIO DE OCAMPO	77	E-3
ATEZCA	10	B-4	MIXQUIAHUALA	48	D-3	TEPEYAHUALCO	79	E-5
ATITALAQUIA	68	E-3	MOLANGO	11	B-4	TEPHE	31	C-3
ATOTONILCO DE TULA	72	E-3	OMITLAN DE JUAREZ	55	D-5	TEZONTEPEC DE ALDAMA	53	D-3
ATOTONILCO EL GRANDE	42	D-5	PACHUCA	63	D-4	TIANGUISTENGO	13	C-5
BANZHA	21	C-2	PATHECITO	29	C-2	TIZAPAN	15	C-5
BOYE	32	C-2	PEÑAS CARGADAS	66	D-5	TIZAYUCA	80	E-4
CALNALI	8	B-5	PRESA EL TEJOCOTAL	61	D-6	TLAHUELILPAN	60	D-3
CHILILICO	3	A-5	PRESA LOS ANGELES	47	D-5	TLAHUELOMPA	18	C-5
DIOS PADRE	30	C-3	SAN JERONIMO	46	D-4	TLAMACO	70	E-3
EPAZOYUCAN	71	E-5	SAN JOSE ATLAN	39	D-2	TLANALAPA	81	E-5
ESTACION APULCO	41	D-6	SAN MIGUEL REGLA	49	D-5	TLANCHINOL	7	B-5
GESER,EL	23	C-2	SAN PEDRITO	37	D-6	TLAXCOAPAN	64	E-3
GRUTAS DE TOLANTONGO	16	C-4	SAN PEDRO TLACHICHILCO	54	D-6	TULA DE ALLENDE	69	E-3
GRUTAS DE XOXAFI	35	D-4	SAN SALVADOR	43	D-4	TULANCINGO	67	D-6
HUAPACALCO	62	D-6	SANTA MARIA REGLA	45	D-5	VENTA QUEMADA	57	D-6
HUASCA DE OCAMPO	52	D-5	SANTA MONICA	74	E-5	VILLA TEZONTEPEC	78	E-4
HUAUTLA	5	B-6	SANTIAGO DE ANAYA	36	D-4	VITO	73	E-3
HUEJUTLA DE REYES	1	A-5	SANTUARIO MAPETHE	14	C-3	ZACUALTIPAN	19	C-5
HUICHAPAN	38	D-2	SIERRA VERDE	51	D-5	ZEMPOALA	76	E-5
IXMIQUILPAN	28	C-3	SINGULUCAN	75	E-5	ZIMAPAN	12	B-3
JACALA	6	B-3	SANTA MARIA XOXOTECO	27	C-5	ZONA ARQUEOLOGICA DE JIHUINGO	82	E-5
JALTOCAN	2	A-5	TASQUILLO	24	C-3	ZOQUIZOQUIPAN	17	C-5

RANGOS DE ALTITUD

Metros sobre el nivel medio del mar

0600	6001200	12001800	18002400	24003000	Mas de 3000

TABLA DE DISTANCIAS APROXIMADAS EN KM.

La distancia entre dos ciudades se encuentra en la interseccion de la línea que parte de ciudad en negro con la línea correspondiente a la ciudad de destino. Ejemplo: La distancia entre Acapulco, Hgo. y Tampico, Tamps. es de 165 Km.
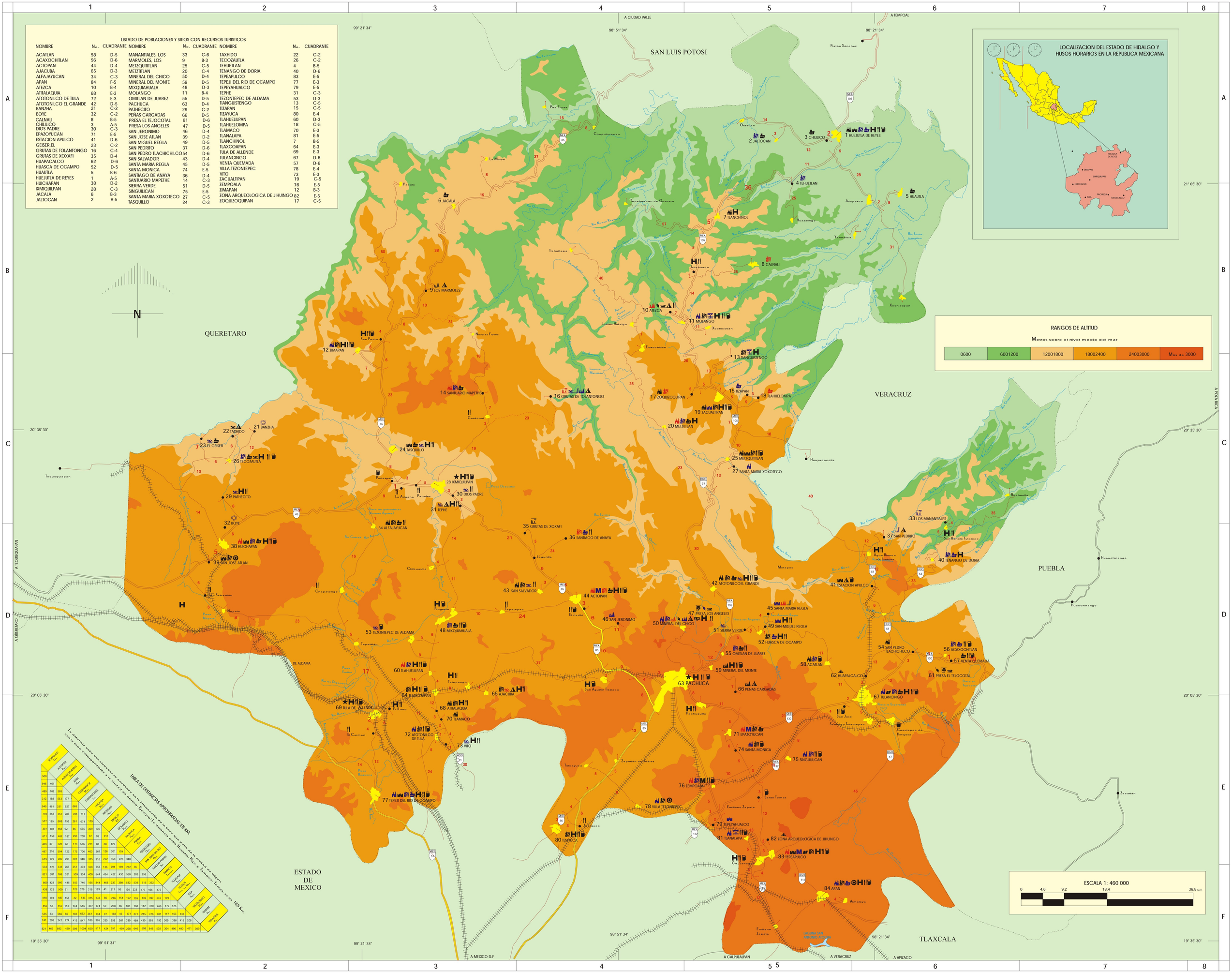
	ACAPULCO Gro.	ATLIXCO Pue.	AGUASCALIENTES Ags.	APAN Hgo.	CORONGO Chih.	CUAUTLA Mor.	CHIHUAHUA Chih.	MEXICALI B.C.	MEXICO D.F.	MONTERREY N.L.	PACHUCA Hgo.	PUEBLA Pue.	QUERETARO Qro.	SAN JUAN DEL RIO Qro.	SAN LUIS POTOSI S.L.P.	TAXCO Gro.	TEPIC Nay.	TLAXCALA Tlax.	TULA Hgo.	TULANCINGO Hgo.	TUXPAN Ver.	VERACRUZ Ver.
ACAPULCO Gro.		500	946	489	312	549	710	577	397	611	489	497	519	533	821	809	438	418	456	535	741	621
ATLIXCO Pue.	500		461	102	188	461	258	125	103	159	37	276	179	123	381	423	132	191	52	83	298	466
AGUASCALIENTES Ags.	946	461		585	553	251	657	608	468	462	520	594	282	338	168	560	509	487	450	566	747	892
APAN Hgo.	489	102	585		177	622	286	153	92	187	65	122	293	263	521	445	51	158	151	66	274	420
CORONGO Chih.	312	188	553	177		665	394	261	85	295	173	175	307	251	509	553	126	22	144	182	415	509
CUAUTLA Mor.	549	461	251	622	665		711	674	535	708	586	706	348	404	354	746	576	543	516	632	847	1004
CHIHUAHUA Chih.	710	258	657	286	394	711		179	309	72	221	400	375	350	400	165	316	375	307	267	186	650
MEXICALI B.C.	577	125	608	153	261	674	179		176	95	88	267	316	257	544	344	183	242	174	134	365	517
MEXICO D.F.	397	103	468	92	85	535	309	176		210	88	126	222	136	424	468	41	66	59	97	330	424
MONTERREY N.L.	611	159	462	187	295	708	72	95	210		122	301	350	291	422	237	217	276	208	168	258	551
PACHUCA Hgo.	489	37	520	65	173	586	221	88	88	122		179	228	169	430	380	95	154	86	46	261	459
PUEBLA Pue.	497	276	594	122	175	706	400	267	126	301	179		348	262	550	532	130	192	185	177	339	298
QUERETARO Qro.	519	179	282	293	307	348	375	316	222	350	228	348		56	202	539	233	195	168	271	489	646
SAN JUAN DEL RIO Qro.	533	123	338	263	251	404	350	257	136	291	169	262	56		258	515	177	139	112	215	430	598
SAN LUIS POTOSI S.L.P.	821	381	168	521	509	354	400	544	424	422	430	550	202	258		392	465	397	370	476	585	848
TAXCO Gro.	809	423	560	445	553	746	165	344	468	237	380	532	539	515	392		475	545	466	401	193	502
TEPIC Nay.	438	132	509	51	126	576	316	183	41	217	95	130	233	177	465	475		179	172	147	309	304
TLAXCALA Tlax.	418	191	487	158	22	543	375	242	66	276	154	192	195	139	397	545	179		125	163	396	490
TULA Hgo.	456	52	450	151	144	516	307	174	59	208	86	185	168	112	370	466	172	125		132	415	490
TULANCINGO Hgo.	535	83	566	66	182	632	267	134	97	168	46	177	271	215	476	401	147	163	132		208	451
TUXPAN Ver.	741	298	747	274	415	847	186	365	330	258	261	339	489	430	585	193	309	396	415	208		309
VERACRUZ Ver.	621	466	892	420	509	1004	650	517	424	551	459	298	646	598	848	502	304	490	490	451	309